

令和2年度 共同募金通信

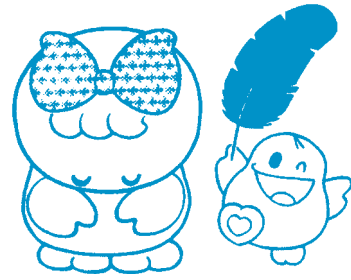

ご協力
ありがとうございます
ありがとうございました

実績額 **6,757,108円**
目標額 **7,400,000円**
達成率 **91.3%**

《内 訳》

① 戸別募金	5,924,847円
② 法人募金	380,900円
③ 職域募金	286,523円
④ 学校募金	134,179円
⑤ 街頭募金	3,694円
⑥ イベント募金	10,367円
⑦ 個人募金	1,000円
⑧ 募金箱等	15,598円

赤い羽根共同募金運動 実績報告

昨年10月1日より実施した「令和2年度赤い羽根共同募金運動」には、本年度も各自治会様のご支援のもと地区担当員の皆様、班長の皆様の多大なるご協力により市民の皆様からたくさんのお寄せいただきました。皆様のご協力に感謝申し上げます。報告致します。

お寄せいただいた募金は岩手県共同募金会に送金し、来年度に県内の福祉施設や滝沢市社会福祉協議会の地域福祉事業の財源等として配分されます。

① 戸別募金（自治会別）

自治会区分	金額（円）	自治会区分	金額（円）	自治会区分	金額（円）
小 岩 井	299,300	滝沢ニュータウン	414,600	元 村 北	80,600
大 釜 上	91,800	姥 屋 敷	39,000	あ す み 野	141,900
大 釜 南	201,870	元 村 南	111,601	柳 沢	111,750
篠 木	175,780	室 小 路	108,200	巢 子	420,832
大 沢	78,100	国 分	166,000	南 巢 子	113,750
鵜 飼 南	229,122	元 村 中 央	361,150	長 根	569,200
滝沢パークタウン	45,900	牧 野 林 中 央	298,520	川 前	457,000
上 の 山	91,525	南 牧 野 林	83,500	南 一 本 木	115,700
上 鵜 飼	99,100	法 誓 寺	333,400	い ず み 巢 子 NT	58,197
鵜 飼 中 央	49,100	元 村 東	130,400	北 一 本 木	64,300
鵜 飼 温 泉	176,600	元 村 西	207,050	合 計	5,924,847

①戸別募金、⑦個人募金（1,000円以上ご協力いただいた方）

敬称略・順不同

会社名・個人名	金額(円)	会社名・個人名	金額(円)	会社名・個人名	金額(円)	会社名・個人名	金額(円)
石川 夏男	1,000	木戸場 文雄	1,000	杉田 京子	1,000	中村 慶久	1,000
石川 春男	1,000	熊谷 善雄	1,000	杉森 俊一	1,000	初森 昇	1,000
伊藤 茂	2,000	小林 敬明	1,000	駿河 光則	1,000	平藤 花代	1,000
井上 麻里子	3,000	今野 俊朗	1,000	瀬川 啓太	1,000	福田 博臨	1,000
井上 豊	1,000	斉藤 恵里子	1,000	高橋 正俊	2,000	藤澤 勝文	1,000
上野 由晴	1,000	佐々木 秋男	1,000	高田 裕功	3,000	松村 一	1,000
卯城 信一	2,000	佐々木 峰夫	1,000	高橋 容子	1,000	三浦 竹雄	1,000
小川 元春	1,000	佐藤 京子	1,000	竹鼻 邦夫	2,000	柳田 好宏	3,000
勝田 徹	1,000	佐藤 光保	1,000	土谷 恵美子	1,000	山口 忠夫	1,000
金澤 義宏	1,000	下田 富幸	1,000	角掛 節生	1,000	渡邊 公輝	1,000
鎌田 キミ子	1,000	主演 恵悦	5,000	角掛 力	1,000		

②法人募金（1,000円以上ご協力いただいた法人様）

敬称略・順不同

会社名・個人名	金額(円)	会社名・個人名	金額(円)
アイエスエス(株)	3,000	山田小児科内科医院	5,500
あおぞら薬局	3,500	有限会社牛抱建設	3,000
朝日建産(株)	10,000	有限会社北陵プランニング	5,000
飯島医院	5,000	有限会社ケアサービスまごのて	3,000
一本木土地改良区	1,000	(株)L・O・JAPAN	3,000
医療法人館 この神経内科・脳神経外科クリニック	10,000	(株)エステータースクール	3,000
岩手山麓土地改良区	5,000	(株)小田島工務店	5,000
いわて生活協同組合	10,000	(株)工藤材木店滝沢営業所	5,000
岩手電工株式会社	5,000	(株)交通電機商事	3,500
岩手日報菓子販売センター	3,000	(株)小林精機	10,000
岩手日報西部販売センター	5,000	(株)日盛包装	5,000
植田内科消化器科医院	5,000	(株)島山冷機工業所	2,000
大釜幼稚園	5,000	(株)堀井建業	3,000
オリオン薬局	2,000	(株)柳川採種研究会	5,000
株式会社栄建	3,000	(株)やまびこ 盛岡事業所	10,000
株式会社堀合紙器	3,000	(株)ロジティックス岩手	3,000
株式会社ミクニ盛岡事業所	5,000	有限会社モルト 盛岡営業所	3,000
木村内科クリニック	5,500	(有)渥美工務店	2,000
協積産業(株)	5,000	(有)一戸新聞店	5,000
三栄工業(株)	3,000	(有)岩手保安	5,000
松誠会 滝沢中央病院	10,000	(有)オリカベ管工設備	3,000
城北機工(株)	5,000	(有)菊地工務店	5,000
菓子歯科クリニック	5,500	(有)北多摩製作所盛岡支店	10,000
鈴木機械株式会社	10,000	(有)協力資源	3,000
スワローレンタサービス(株)盛岡	3,000	(有)工藤衣料	2,000
清雲院	10,000	(有)熊谷工業	3,000
高橋内科胃腸科クリニック	5,000	(有)コーク・シール工業	2,000
滝沢交通(有)	1,000	(有)ささら自動車工業	5,000
東林寺	30,000	(有)菅原建設	3,000
栃内第二病院	10,000	(有)スギタ	5,000
浜印刷株式会社	2,000	(有)田中保温工業	5,000
東日本ビル管理(有)	2,500	(有)角掛自動車	3,000
プラス薬局	3,000	(有)東信商会	5,000
FLEX	3,000	(有)二和木材	5,000
盛岡ブレーキサービス(株)	5,000	(有)光成土地	5,000
山崎製パン(株)仙台工場岩手営業所	5,000	(有)山忠モーターズ	10,000

④学校募金（児童・生徒の皆様による募金）

敬称略・順不同

学校名	金額（円）
滝沢市立一本木小学校	2,000
滝沢市立鶴飼小学校	8,298
滝沢市立滝沢小学校	15,727
滝沢市立滝沢第二小学校	12,427
滝沢市立滝沢東小学校	10,153
滝沢市立柳沢小中学校	3,187
滝沢市立姥屋敷小中学校	9,899
滝沢市立滝沢中学校	26,624
滝沢市立滝沢第二中学校	15,666
滝沢市立滝沢南中学校	17,556
岩手県立盛岡北高等学校	8,624
岩手県立盛岡農業高等学校	4,018
合計（12件）	134,179

⑤街頭募金

敬称略・順不同

実施場所	金額（円）
マイヤ滝沢店	3,694
合計（1件）	3,694

⑥イベント募金

内 容	金額（円）
滝沢市産業まつり	367
滝沢市ゲートボール協会	10,000
合計（2件）	10,367

⑧その他（募金箱・預金利息）

敬称略・順不同

内 容	金額（円）
滝沢中央病院	721
栃内第二病院	2,283
岩手県立大学	5,092
盛岡大学	567
国立岩手山青少年交流の家	30
(株)岩手銀行滝沢支店	600
新岩手農業協同組合滝沢支所	936
新岩手農業協同組合滝沢市役所出張所	135
滝沢市役所総合案内所	1,685
滝沢市役所東部出張所	202
ビッグルーフ滝沢	2,614
滝沢市北部コミュニティセンター	364
滝沢ふるさと交流館	182
滝沢総合公園体育館	161
滝沢市商工会	16
預金利息	10
合計（16件）	15,598

③職域募金（職場の皆様からのご協力）

敬称略・順不同

事業所名等	金額（円）
滝沢市立一本木小学校	3,108
滝沢市立滝沢第二小学校	2,183
滝沢市立滝沢東小学校	2,907
滝沢市立滝沢南中学校	2,373
岩手県立盛岡北高等学校	3,792
元村保育園	7,000
鶴飼保育園	10,000
大沢保育園	3,000
巣子保育園	5,400
ふうりん保育園	4,000
南巣子保育園	6,055
柳沢保育園	4,100
一本木保育園	5,000
牧の林すずの音保育園	860
姥屋敷保育所	1,000
なでしこ保育園父母の会	2,400
認定こども園 ふじなでしここども園	4,650
りんごの森保育園	11,000
あさひ幼稚園	5,000
岩手山青少年交流の家	1,687
陸上自衛隊岩手駐屯地	50,800
岩手県農業研究センター畜産研究所	2,247
岩手県中央家畜保健衛生所	3,176
一本木郵便局	2,000
財団法人滝沢市体育協会	1,000
滝沢中央病院	25,100
みたけ学園みたけの園	8,000
障がい者支援施設 瑞雲荘	3,000
社会福祉法人やまゆり会	3,168
社会福祉法人一隅を照らす会 ワーク小田工房	8,463
介護老人保健施設 ホスピー滝沢	5,700
松誠会 介護老人保健施設 たきざわ	16,840
在宅複合型施設 アネックスれいたく	4,214
社会福祉法人松実会 ケアハウス巣子	8,700
介護老人福祉施設 れいたく苑	10,356
A Nホールディングス株式会社	5,000
滝沢市役所	31,244
社会福祉法人滝沢市社会福祉協議会	12,000
合計（38件）	286,523

募金総額

6,977,945円

《内 訳》

① 戸別募金	5,215,227円
② 法人募金	1,237,700円
③ 職域募金	309,360円
④ 学校募金	78,029円
⑤ 個人募金	67,000円
⑥ 募金箱	70,629円

滝沢市歳末たすけあい運動 実績報告

12月に実施しました令和2年度の「歳末たすけあい運動」にご協力いただき、ありがとうございます。

皆様より心温まるご支援を頂戴いたしましたことに厚く御礼申し上げますとともに、募金結果をご報告いたします。

お寄せいただいた募金は、在宅や施設等で援助を必要とする方々への激励金として配布させていただきました。

令和2年度滝沢市歳末たすけあい激励金配分結果

(総合的に判断して支援・援助及び激励が必要と思われる方又は世帯で下記の項目に該当する方又は世帯)

配分先	内 容	件数	単価(円)	金額(円)
遺児	両親が死亡した当該年度18歳に達するまでの子ども	0	5,000	0
母子・父子世帯の子ども	単親の義務教育終了前の子ども	157	5,000	785,000
重度障がい児・者	日常生活で常時介護を必要とする70歳未満の方	64	5,000	320,000
ひとり暮らし高齢者	子・孫等から日常生活の支援が受けられない満70歳以上の方	125	5,000	625,000
生活困難世帯の子ども①	準要保護世帯の中学生以下の子ども。生活保護に準ずるとされる世帯の中学生以下の子ども	86	5,000	430,000
生活困難世帯の世帯主②	生活保護に準ずるとされる世帯の世帯主(①に重複しない世帯)	18	5,000	90,000
在宅重度障がい児・者等介護人	日常生活で常時介護を必要とする重度障がい者、寝たきり高齢者、認知症高齢者等を介護している方	79	5,000	395,000
被災世帯	過去1年間に災害(火災・水害)を被った世帯	2	5,000	10,000
福祉施設入所児童	児童養護施設・乳児院等に入所している児童	17	5,000	85,000
福祉施設配分	障がい者支援施設瑞雲荘、障がい福祉サービス事業所みのりホーム、就労継続支援B型ワーク小田工房、就労継続支援B型りんりん舎、就労移行りんりん舎、就労定着支援りんりん舎、指定障害福祉サービス事業所みやま、みやま会共同生活援助事業所あけぼの荘、みやま会共同生活援助事業所グループホーム喜楽楽A/B、みやま会共同生活援助事業所フローラSUGO、就労継続支援B型「1」、地域生活支援センター滝沢、グループホームいこいほむ、特別養護老人ホームれいたく苑、特別養護老人ホームたきざわの家、通所介護れいたく苑デイサービスセンター、通所介護アネックスれいたくデイサービスセンター、介護老人保健施設ホスピー滝沢、介護老人保健施設たきざわ、軽費老人ホームケアハウス樂子、介護老人保健施設カルモナ、カルモナ通所リハビリテーション、認知症対応型共同御生活介護ほほえみの家、認知症対応型共同生活介護今が一番館、通所介護デイサービス今が一番館、福祉型障害児入所施設みたけ学園・みたけの園、ひだまりの家宿泊型生活訓練、ひだまりの家生活訓練、ひだまりの家就労継続支援B、共同生活援助事業所こもれび、ひだまりの家生活介護、放課後等デイサービスあおぞら、放課後等デイサービス飛行船、こどものデイサービスなないろ、こどものデイサービスなないろがち、特別養護老人ホームいこいの麓・滝沢あなぐち	36		671,000
地域福祉配分	牧野林お茶っこくらぶ	1		12,000
事務費		1		280,000
合 計		586		3,703,000

※配分残：配分残は社会福祉法人若手県共同募金会に送納3,274,945円

(令和3年度、社会福祉法人滝沢市社会福祉協議会に配分され、滝沢市で実施される各種地域福祉活動の事業費として還元されます。)

【事務費内訳】(令和3年2月末現在)

勘定科目	金額(円)	備 考	勘定科目	金額(円)	備 考
消耗品費	3,715	事務用品	通信運搬費	39,372	郵便料金等
賃借料	4,897	コピー料金	広報費	50,351	共募通信
諸謝金	99,000	民生委員出納事務	合 計	280,000	
印刷製本費	82,665	募金袋、回覧文書印刷費			

①戸別募金、⑤個人募金（1,000円以上ご協力いただいた方）

敬称略

氏名	金額(円)	氏名	金額(円)	氏名	金額(円)	氏名	金額(円)
秋場 信子	1,000	小林 敬明	1,000	高橋 正俊	2,000	藤倉 恭一	10,000
石川 夏男	1,000	今 和子	1,000	高橋 容子	1,000	藤立 勝文	1,000
石川 一夫	5,000	斉藤 恵里子	1,000	武田 猛見	1,000	太野 昭紀	1,000
伊藤 茂	1,000	坂本 正一	3,000	武田 裕雅	1,000	堀合 忠四郎	2,000
井上 兼光	1,000	佐々木 秋男	2,000	竹鼻 邦夫	3,000	三浦 竹雄	1,000
井上 豊	1,000	佐々木 賢治	3,000	田中 信也	1,000	柳田 好宏	3,000
上野 由晴	1,000	佐々木 文夫	1,000	千葉 敏子	1,000	柳村 ヤエ	5,000
卯城 信一	2,000	佐々木 肇夫	1,000	塚本 潤一	3,000	柳村 十吉	1,000
太田 豊	3,000	佐々木 陽子	1,000	土谷 恵美子	1,000	山形 治郎	1,000
大宮 政二	1,000	佐藤 京子	1,000	角掛 節生	1,000	山口 忠夫	1,000
岡田 忠明	1,000	佐藤 光保	11,000	角掛 力	1,000	山子澤 利子	1,000
小川 元春	1,000	下田 富幸	1,000	角掛 喜子	1,000	横手 タカ	1,000
小田島 和子	1,000	下屋敷 昭夫	1,000	中村 慶久	1,000	吉田 茂	1,000
勝田 幸蔵	1,000	十文字 ミワ子	6,000	中村 輝美	1,000	吉田 忠治	8,000
勝田 徹	1,000	主演 恵悦	5,000	野川 孝	1,000	渡邊 公輝	1,000
金澤 義宏	1,000	杉田 京子	1,000	初森 昇	1,000	匿名	2,000
鎌田 キミ子	1,000	杉森 俊一	1,000	日影 克己	1,000		
熊谷 善雄	1,200	駿河 光則	11,000	福田 博臨	1,000		
園分 正策	1,000	高田 裕功	3,000	藤倉 義喜	2,000		

②法人募金（1,000円以上ご協力いただいた法人様）

敬称略・順不同

店名・会社名・個人名	金額(円)	店名・会社名・個人名	金額(円)	店名・会社名・個人名	金額(円)	店名・会社名・個人名	金額(円)
アイエスエス(株)	5,000	鈴木機械(株)	10,000	薬王堂滝沢室小路店	1,000	株式会社ガス盛岡中央営業所	3,000
アイリス美容室	2,000	鈴木小児科	5,000	柳村貸家 柳村正美	5,000	株式会社ミクニ	5,000
あおぞら薬局	3,400	清雲院	10,000	柳村米穀店	10,000	株式会社みちのくオート	3,000
朝日産産(株)	10,000	セブンイレブンせいほくタウン店	3,000	山口クリニック	5,000	株式会社メタルワークス	10,000
穴口 井上商店	5,000	セブンイレブン滝沢鶴飼店	3,000	ヤマザキショップグロセリー店	3,000	株式会社柳川探種研究会	5,000
アバンセ柳村株式会社	5,000	全国産産協同組合東日本支所若手事業所	3,000	山崎製パン株式会社工場若手営業所	5,000	株式会社やまびこ盛岡事業所	10,000
井邦自動車钣金塗装(株)	3,000	双伸工業(株)東北工場	5,000	山田小児科内科医院	10,000	株式会社ゆい工房	10,000
石切精米所	3,000	そば処更科八	3,000	やまのかみ歯科医院	3,000	株式会社ロジティックス岩手	3,000
一本木土地改良区	1,000	第一ビジネスフォーム(株)	3,000	悠花	3,000	株式会社渡辺 盛岡営業所	3,000
一本木郵便局	4,000	ダイゼンストア滝沢店	2,500	米内荘 米内勝巳	10,000	株式会社SlowLife	1,000
医療法人飯島医院	5,000	大東冷熱(株)	1,000	らーめん餃子ひめかみ	1,000	株式会社渥美工務店	6,000
医療法人柿の実会 あべ整形外科医院	5,000	タイヤガーデン盛岡北店	5,000	理容クドウ	2,000	株式会社荒谷工業	3,000
岩手山麓土地改良区	3,000	高建不動産	3,000	理容室ポブラ	3,000	株式会社石の上戸	5,000
いわて生活協同組合	10,000	高橋内科胃腸科クリニック	5,000	理容タグチ	3,000	株式会社一戸新聞店	10,000
岩手日報菓子販売センター	5,000	滝沢中央薬局	1,000	理容ほりえ	2,000	株式会社若手保安	3,000
岩手日報西部販売センター	5,000	滝沢調剤薬局(有)	3,000	理容雅夢	2,000	株式会社上森合工務店	5,000
岩手花平農業協同組合	3,000	滝沢洋服寸法直しの店	2,000	理容ヨシ	2,000	株式会社牛抱建設	5,000
岩手三菱ふそう自動車販売(株)	10,000	巧自動車整備工場	5,000	ローソン滝沢駅前店	3,000	株式会社大森自動車钣金塗装工業	5,000
いわね動物病院	1,000	丹内建設(株)	30,000	ローソン滝沢菓子南店	3,000	株式会社オダシマ建工	5,000
植内科科消化器科医院	5,000	地熱エンジニアリング(株)盛岡営業所	5,000	ローソン滝沢牧野林店	5,000	株式会社オリオン薬局	3,000
うかいドラッグ	3,000	ツクイ滝沢ゆとりが丘	1,000	ローソン滝沢湯舟店	3,000	株式会社オリカベ管工設備	3,000
篤工スピーエフセンター(有)	5,000	ツルハドラッグ滝沢室小路店	1,000	ローソン盛岡大学前店	3,000	株式会社(が)つら(桂食堂)	3,000
オートショップ ケイ・ティ	1,000	デイリーヤマザキ滝沢菓子ユークタウン店	3,000	ワークマン盛岡滝沢店	3,000	株式会社角掛製材所	1,000
介護老人保健施設ホスピエ滝沢三商会(有)	10,000	土井尻医院	10,000	株式会社アイソニック	10,000	株式会社カマタツキ	2,000
Garden Plants 工藤	3,000	東北化学工業(株)	5,000	株式会社青松	3,000	株式会社菊地工務店	5,000
カットハズ髪切虫	2,000	トータル保険	1,000	株式会社アルプスビジネスクリエーション	5,000	株式会社共栄サッシ工業	2,000
金井耳鼻咽喉科クリニック	5,000	特定非営利活動法人 今が一番館	10,000	株式会社井上ガス圧接工業	2,000	株式会社工藤衣料	5,000
かなもり神経内科クリニック	10,000	栃内第二病院	10,000	株式会社イワテック	3,000	株式会社熊谷工業	3,000
ガラスの城	3,000	萩原接骨院	3,000	株式会社若手農材	5,000	株式会社クマプロ	3,000
川村商事(有)	3,000	畑重車両整備(有)	5,000	株式会社若手農材 大地大釜店	5,000	株式会社小岩井新聞センター	3,000
菊田果樹園	10,000	葉の木沢モーターズ	2,000	株式会社エステーモーターズスクール	3,000	株式会社小岩井ミルクセンター	3,000
木村内科クリニック	5,400	パバスキッチン	2,000	株式会社L.O.JAPAN	5,000	株式会社コークシール工業	2,000
協積産業(株)	5,000	浜印刷(株)	3,000	株式会社遠忠盛岡営業所	5,000	株式会社小林椅子工業	10,000
共同直売所ふれあい	5,000	ハムショップ電波センター(有)	10,000	株式会社小田島工務店	5,000	株式会社ささら自動車工業	5,000
キリン薬局	3,000	東日本ビル管理(有)	3,500	株式会社小山田商店アルペン滝沢給油所	3,000	株式会社沢口自動車钣金塗装	3,000
クリーニングの桃太郎	5,000	東社産業(株)	5,500	株式会社鶴岡の玉子盛岡支店	2,000	株式会社聖石タクシー大金営業所	1,000
K.K水道屋	5,000	美容室 ふらんじゅ	1,000	株式会社北若手運輸	3,000	株式会社(有)下道(ローソソ)	3,000
K's工房	5,000	美容室カーノ	1,000	株式会社キタセキ	5,000	株式会社シュエハム電気滝沢店	1,000
小岩井駅前歯科	3,000	美容室スカッシュ	3,000	株式会社共立 ディスパ	3,000	株式会社菅原建設	3,000
公益社団法人日本アイソトープ協会	10,000	ファミリーマート滝沢はのき沢山店	1,000	株式会社工藤材木店滝沢営業所	5,000	株式会社(有)スギタ	5,000
総合福祉がら(にこにこリハビリサービス)	5,000	深澤商店	3,000	株式会社クロスリンクシステムズ	3,000	株式会社鈴木商事	3,000
こだま歯科医院	3,000	プラス薬局	3,000	株式会社交通電機商事	3,500	株式会社セイコー石材	3,000
小山田果樹園	3,000	FLEX(フレックス)	5,000	株式会社(有)こだま	5,000	株式会社関添重機	3,000
小山田電業(株)盛岡営業所	5,000	フレンド美容室	3,000	株式会社小林精機	10,000	株式会社高新建材	3,000
こんの神経内科・脳神経外科クリニック	10,000	ヘアサロンカンノ	3,000	株式会社栄建	3,000	株式会社滝沢交通	4,000
サイクルカトー	3,000	ヘアサロンきくち	2,000	株式会社ジーアンドエム	5,000	株式会社武田工務店	5,000
桜城石材興業	5,000	ヘアサロンたけはな	3,000	株式会社志百家	3,000	株式会社田中建工	5,000
笹嶋歯科医院	3,000	ヘアサロンレオン	3,000	株式会社関商会	5,000	株式会社田中保温工業	10,000
サトコンホーム(株)	1,500	北都茶屋	2,000	株式会社高良盛岡営業所	5,000	株式会社角掛自動車	5,000
佐野家	3,400	ホクプランニング(有)	3,000	株式会社滝沢金属	5,000	株式会社(有)東信商会	5,000
サマリヤ眼科クリニック	5,000	北龍	2,000	株式会社(有)田中鋼設	3,000	株式会社(有)東部総業	2,000
澤村果樹園	5,000	北陵プランニング(株)	3,000	株式会社東北銀行滝沢支店	5,000	株式会社(有)鹿釜石組	10,000
三栄工業(株)	5,000	マイヘアサロン縁(ゆかり)	1,000	株式会社トークス岩手支社	3,000	株式会社(有)中居建設	5,000
サンシ自動車	1,000	誠建設	5,000	株式会社(有)富岡鉄工所滝沢営業所	5,000	株式会社(有)ナカシステム	5,000
産直チャグチャグ	5,000	松尾皮膚科	10,000	株式会社(有)留場建設	5,000	株式会社(有)西館拓硝子店	5,000
産直ふうりん娘	3,000	松村林業	3,000	株式会社(有)奈良屋盛岡営業所	2,000	株式会社(有)二和木材	5,000
サンベストオフィス(有)	5,000	ミスタータイマン	2,000	株式会社(有)日盛包装	5,000	株式会社(有)橋坂電器	3,400
下田理容店	3,000	みちのく	5,000	株式会社(有)ニッチコーポレーション	3,000	株式会社(有)橋本内装	3,000
車検のコバック	3,000	みやの美容室	2,000	株式会社(有)庭庭広	2,000	株式会社(有)光成土地	5,000
シャディサラダ館滝沢菓子店	2,000	みんなの家	10,000	株式会社(有)ビコイ盛岡支店	1,100	株式会社(有)ふうぜん薬局	3,000
ジャパン建材(株)	3,000	むぎくら整骨院	2,000	株式会社(有)美工社	3,000	株式会社(有)富士オートセンター	5,000
小豆嶋歯科クリニック	3,000	武蔵野運送(株)盛岡支店	5,000	株式会社(有)フレッシュ	3,000	株式会社(有)まづもと ローソン滝沢運転試験場前店	5,000
松誠会滝沢中央病院	10,000	ムツ美容室	5,500	株式会社(有)ベルジョイスビッグハウス国分店	5,000	株式会社(有)盛岡鉄筋工業所	10,000
城北機工(株)	5,000	村山衣料	2,000	株式会社(有)ホームデコ	10,000	株式会社(有)盛岡補聴器センター	5,000
昭和石材(株)	5,000	メンズ・レディース ラビタ	3,000	株式会社(有)北陵製作所	5,000	株式会社(有)安岡電気	5,000
すご動物病院	3,000	盛岡ガス(株)	10,000	株式会社(有)細田電気管理事務所	10,000	株式会社(有)山下自動車钣金塗装	10,000
菓子パード薬局	3,400	盛岡コンクリートブロック協業組合	2,000	株式会社(有)ぼびん	1,000	株式会社(有)山忠モーターズ	10,000
菓子不動産(有)	3,000	盛岡プレーキサービス(株)	5,000	株式会社(有)堀合紙器	3,000	株式会社(有)吉清水建設	5,000
寿し将	3,000	ヤエガシファーム	1,000	株式会社(有)堀井建業	5,000	株式会社(有)ワコー産業	3,000
		焼肉・冷麺 大将門	2,000	株式会社(有)マイヤ滝沢店	3,000	匿名	5,000

①戸別募金（自治会別）

自治会区分	金額(円)	自治会区分	金額(円)	自治会区分	金額(円)
小 岩 井	251,900	滝沢ニュータウン	338,150	元 村 北	77,250
大 釜 上	82,900	姥 屋 敷	34,800	あ す み 野	144,600
大 釜 南	177,591	元 村 南	102,700	柳 沢	104,450
篠 木	159,460	室 小 路	88,600	巢 子	368,200
大 沢	70,400	国 分	142,903	南 巢 子	99,650
鶴 飼 南	211,500	元 村 中 央	250,923	長 根	509,000
上 鶴 飼	88,600	牧 野 林 中 央	313,610	川 前	410,850
鶴 飼 中 央	43,900	南 牧 野 林	67,950	南 一 本 木	107,600
滝沢パークタウン	46,200	法 誓 寺	263,400	い す み 巢 子 NT	68,319
上 の 山	80,900	元 村 東	113,506	北 一 本 木	56,900
鶴 飼 温 泉	160,700	元 村 西	177,815	合 計	5,215,227

③職域募金（職場の皆様からの募金）

敬称略・順不同

事業所名	金額(円)	事業所名	金額(円)
滝沢市立一本木小学校	3,211	岩手県農業研究センター畜産研究所	1,390
滝沢市立滝沢中央小学校	15,500	岩手県中央家畜保健衛生所	2,925
滝沢市立滝沢東小学校	2,725	滝沢消防署	2,300
元村保育園	7,500	滝沢消防署 滝沢北出張所	2,100
鶴飼保育園	10,000	財団法人滝沢市体育協会	1,300
大沢保育園	3,000	滝沢中央病院	27,397
川前保育園	6,315	社会福祉法人みやま会	10,000
巢子保育園	5,400	みたけ学園みたけの園	2,500
ふうりん保育園	4,250	障がい者支援施設 瑞雲荘	3,000
南巢子保育園	5,800	社会福祉法人やまゆり会	2,630
柳沢保育園	4,100	松誠会 介護老人保健施設 たきざわ	16,126
一本木保育園	5,000	在宅複合型施設 アネックスれいたく	5,259
姥屋敷保育所	1,000	社会福祉法人松美会 ケアハウス巢子	7,000
なでしこ保育園職員・保護者会	5,000	介護老人福祉施設 れいたく苑	9,735
りんごの森保育園	10,000	有限会社やまゆり ケアセンターたきざわ	3,000
大釜幼稚園	10,000	小規模多機能型居宅介護施設 ベルヴェーレの里	5,000
学校法人つばめ学園	13,000	滝沢市役所	30,413
ふじなでしこ こども園	2,000	社会福祉法人滝沢市社会福祉協議会	11,300
岩手山青少年交流の家	1,384		
陸上自衛隊岩手駐屯地	50,800	合 計 (38件)	309,360

⑥募金箱

敬称略・順不同

設置場所	金額(円)
(株)岩手銀行滝沢支店	23
岩手県立大学	64,490
新岩手農業協同組合滝沢支所	1,422
新岩手農業協同組合滝沢市役所出張所	116
滝沢市商工会	85
滝沢市北部コミュニティセンター	59
滝沢市役所総合案内所	427
滝沢市役所東部出張所	168
滝沢総合公園体育館	61
滝沢中央病院	1,574
滝沢ふるさと交流館	31
栃内第二病院	130
ビッグライフ滝沢	239
盛岡大学	1,804
合 計 (14件)	70,629

④学校募金（児童・生徒の皆様による募金）

敬称略・順不同

学校名	金額(円)
滝沢市立一本木小学校	2,000
滝沢市立鶴飼小学校	8,468
滝沢市立篠木小学校	11,359
滝沢市立滝沢中央小学校	21,853
滝沢市立滝沢第二小学校	11,254
滝沢市立一本木中学校	4,430
滝沢市立滝沢第二中学校	15,665
岩手県立盛岡農業高等学校	3,000
合 計 (8件)	78,029