

令和3年度 共同募金通信

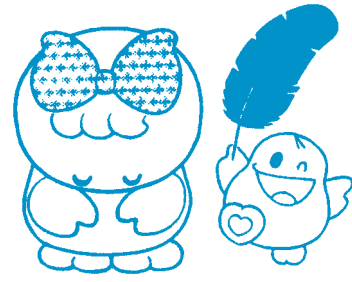

ご協力
ありがとうございます
ありがとうございました

実績額 **6,842,520円**
目標額 **7,400,000円**
達成率 **92.5%**

《内 訳》

① 戸別募金	5,858,900円
② 法人募金	471,600円
③ 職域募金	291,923円
④ 学校募金	144,607円
⑤ 街頭募金	31,489円
⑥ イベント募金	10,000円
⑦ 個人募金	8,426円
⑧ 募金箱等	25,575円

赤い羽根共同募金運動 実績報告

昨年10月1日より実施した「令和3年度赤い羽根共同募金運動」には、本年度も各自治会様のご支援のもと地区担当員の皆様、班長の皆様の多大なご協力により市民の皆様からたくさんのお寄せいただきました。皆様のご協力に感謝申し上げます。募金結果をご報告致します。

お寄せいただいた募金は岩手県共同募金会に送金し、来年度に県内の福祉施設や滝沢市社会福祉協議会の地域福祉事業の財源等として配分されます。

①戸別募金（自治会別）

自治会区分	金額（円）	自治会区分	金額（円）	自治会区分	金額（円）
小 岩 井	288,400	滝沢ニュータウン	405,300	元 村 北	85,300
大 釜 上	95,100	姥 屋 敷	39,100	あ す み 野	138,800
大 釜 南	201,700	元 村 南	72,701	柳 沢	109,700
篠 木	169,862	室 小 路	100,800	巢 子	418,290
大 沢	76,900	国 分	170,700	南 巢 子	113,400
鶺 鴒 南	228,600	元 村 中 央	360,700	長 根	557,000
上 鶺 鴒	103,766	牧 野 林 中 央	300,638	川 前	452,750
鶺 鴒 中 央	57,000	南 牧 野 林	84,600	南 一 本 木	114,600
滝沢パークタウン	46,800	法 誓 寺	317,800	い ず み 巢 子 NT	63,843
上 の 山	91,450	元 村 東	129,200	北 一 本 木	65,000
鶺 鴒 温 泉	181,200	元 村 西	217,900	合 計	5,858,900

①戸別募金、⑧個人募金 (1,000円以上ご協力いただいた方)

敬称略・順不同

会社名・個人名	金額(円)	会社名・個人名	金額(円)	会社名・個人名	金額(円)	会社名・個人名	金額(円)
伊藤 茂	2,000	小林 敬明	1,000	杉森 俊一	1,000	藤澤 勝文	1,000
井上 麻里子	3,000	歳弘 淳	1,000	駿河 光則	1,000	太野 昭紀	1,000
井上 豊	1,000	斉藤 恵理子	1,000	高田 祐功	3,000	太野 軍	1,000
岩間	1,000	佐々木 秋男	1,000	高橋 威智	2,000	堀合 忠四郎	3,000
上野 由晴	1,000	佐々木 肇夫	1,000	高橋 正俊	2,000	三浦 竹雄	1,000
小川 元春	1,000	佐藤 光保	1,000	高橋 容子	1,000	三上 公樹	1,000
勝田 徹	1,000	佐藤 隆治	1,000	田中 信也	2,000	柳田 好宏	3,000
角谷 晋次	1,000	下田 清一	1,500	角掛 節生	1,000	山口 忠夫	1,000
金澤 義宏	1,000	下田 富幸	1,000	栃内 秀彦	1,000	渡邊 公輝	1,000
菅野 次男	8,426	下山 精	1,000	中村 慶久	1,000	匿名	1,000
工藤 政之	1,000	十文字 ミワ子	1,000	初森 昇	1,000		
熊谷 善雄	1,000	主濱 恵悦	5,000	晴山 雄太	1,000		
国分 正策	1,000	杉田 京子	1,000	平藤 花代	2,000		

②法人募金 (1,000円以上ご協力いただいた法人様)

敬称略・順不同

会社名・個人名	金額(円)	会社名・個人名	金額(円)
あおぞら薬局	3,500	(株)ニッチコーポレーション	3,000
朝日建産(株)	10,000	(株)庭広	2,000
医療法人飯島医院	5,000	(株)皇山冷機工業所盛岡営業所	2,000
伊藤忠エネクスホームライフ東北(株)	3,500	(株)北陵製作所	5,000
一本木土地改良区	1,000	(株)ホクリョウ物流	3,000
岩手山麓土地改良区	5,000	(株)堀合紙器	3,000
岩手電工(株)	5,000	(株)堀井建業	3,000
岩手日報菓子販売センター	3,000	(株)丸片ガス盛岡中央営業所	3,000
岩手三菱ふそう自動車販売(株)	10,000	(株)ミクニ	16,000
大釜幼稚園保育園	5,000	(株)やまびこ盛岡事業所	10,000
小山田電業(株)盛岡営業所	5,000	(株)山本興業	5,000
協積産業(株)	5,000	(株)ロジティックス岩手	5,000
康済会 訪問看護ステーション滝沢	5,000	(有)渥美工務店	2,000
こんの神経内科・脳神経外科クリニック	10,000	(有)一戸新聞店	5,000
三栄工業(株)	3,000	(有)岩手保安	5,000
自衛隊菓子宿舍	5,200	(有)牛抱建設	5,000
松誠会滝沢中央病院	10,000	(有)オダシマ建工	10,000
城北機工(株)	5,000	(有)オリオン薬局	2,000
菓子歯科クリニック	5,500	(有)オリカベ管工設備	3,000
鈴木機械(株)	10,000	(有)菊地工務店	5,000
清雲院	10,000	(有)北多摩製作所盛岡支店	10,000
盛北アルミ建窓	5,000	(有)協力資源	3,000
高橋内科胃腸科クリニック	5,000	(有)工藤衣料	2,000
東林寺	30,000	(有)熊谷工業	3,000
栃内第二病院	10,000	(有)ケアホームまごのて	3,500
浜印刷(株)	3,000	(有)光成土地	5,000
東日本ビル管理(有)	2,500	(有)コーク・シール工業	2,000
プラス薬局	3,000	(有)ささら自動車工業	5,000
FLEX (フレックス)	3,000	(有)菅原建設	3,000
盛岡コンクリートブロック協業組合	2,000	(有)スギタ	5,000
柳川採種研究会	5,000	(有)滝沢交通	1,000
山崎製パン(株)仙台工場岩手営業所	5,000	(有)滝沢調剤薬局	3,000
山田小児科内科医院	5,000	(有)田中保温工業	10,000
(株)栄建	3,000	(有)角掛自動車	3,000
(株)エステーターモータースクール	5,000	(有)東信商会	5,000
(株)L・O・JAPAN	3,000	(有)篤釜石組	10,000
(株)共立ディスバ	1,000	(有)二和木材	5,000
(株)工藤材木店滝沢営業所	5,000	(有)みちのく自動車钣金塗装	3,000
(株)工藤ふとん店	10,000	(有)盛岡豊工業	3,000
(株)交通電機商事	3,000	(有)モルト盛岡営業所	3,000
(株)志百家	3,000	(有)山忠モータース	10,000
(株)日盛包装	5,000		

④学校募金（児童・生徒の皆様による募金）

敬称略・順不同

学校名	金額（円）
滝沢市立一本木小学校	2,000
滝沢市立鶴飼小学校	19,781
滝沢市立姥屋敷小中学校	5,615
滝沢市立篠木小学校	10,393
滝沢市立滝沢第二小学校	6,672
滝沢市立滝沢東小学校	11,168
滝沢市立滝沢中学校	13,305
滝沢市立滝沢第二中学校	40,067
滝沢市立滝沢南中学校	21,907
岩手県立盛岡北高等学校	6,911
岩手県立盛岡農業高等学校	6,788
合計（11件）	144,607

③職域募金（職場の皆様からのご協力）

敬称略・順不同

事業所名等	金額（円）
滝沢市立鶴飼小学校	10,000
岩手県立盛岡北高等学校 教職員	4,228
一本木保育園	3,500
鶴飼保育園	9,000
大沢保育園	3,000
川前保育園	7,000
巣子保育園	3,000
ふうりん保育園	5,000
なでしこ保育園保護者会・職員	2,900
認定こども園 ふじなでしここども園	6,400
南巣子保育園	5,600
元村保育園	6,250
柳沢保育園	2,800
りんごの森保育園	11,000
あさひ幼稚園	3,000
一本木郵便局	2,000
国立岩手山青少年交流の家	1,436
陸上自衛隊岩手駐屯地	59,350
岩手県中央家畜保健衛生所	2,333
岩手県農業研究センター畜産研究所	1,651
滝沢消防署	2,300
滝沢消防署 滝沢北出張所	2,100
財団法人滝沢市体育協会	2,800
松誠会滝沢中央病院	26,305
障がい者支援施設 瑞雲荘	3,000
障がい者支援施設 みたけの園	8,000
介護老人保健施設 たきざわ	15,249
介護老人福祉施設 れいたく苑	10,500
介護老人保健施設 ホスピー滝沢	6,295
社会福祉法人松実会 ケアハウス巣子	6,720
社会福祉法人やまゆり会	3,847
社会福祉法人松実会 小規模多機能型居宅介護事業所おはな	2,892
複合型福祉施設 ベルヴェーレの里	5,000
(有)ケアサービス まごのて	1,000
(有)やまゆり ケアセンターたきざわ	3,000
滝沢市役所	31,267
社会福祉法人滝沢市社会福祉協議会	12,200
合計（37件）	291,923

⑤街頭募金

敬称略・順不同

実施場所	金額（円）
マイヤ滝沢店	12,559
ビッグハウス国分店	12,582
ビッグハウス巣子店	3,351
ベルフ牧野林店	2,997
合計（4件）	31,489

⑦その他（募金箱・預金利息）

敬称略・順不同

内容	金額（円）
松誠会滝沢中央病院	1,410
栃内第二病院	2,487
岩手県立大学	8,833
盛岡大学	673
国立岩手山青少年交流の家	10
財団法人滝沢市体育協会	281
新岩手農業協同組合滝沢支所	1,591
(株)岩手銀行滝沢支店	82
(株)北日本銀行滝沢支店	145
(株)北日本銀行巣子支店	321
滝沢市役所総合案内所	900
滝沢市役所東部出張所	337
滝沢市北部コミュニティセンター	368
滝沢ふるさと交流館	327
ビッグルーフ滝沢	3,030
滝沢市商工会	790
滝沢市市民福祉センター	2,131
赤い羽根自動販売機（2件）	1,850
預金利息	9
合計（20件）	25,575

⑥イベント募金

敬称略・順不同

内容	金額（円）
滝沢市ゲートボール協会	10,000
合計（1件）	10,000

募金総額

6,803,697円

《内 訳》

① 戸別募金	5,167,585円
② 法人募金	1,214,070円
③ 職域募金	331,137円
④ 学校募金	13,651円
⑤ 個人募金	66,000円
⑥ 募金箱	11,254円

滝沢市歳末たすけあい運動 実績報告

12月に実施しました令和3年度の「歳末たすけあい運動」にご協力いただき、ありがとうございます。

皆様より心温まるご支援を頂戴いたしましたことに厚く御礼申し上げますとともに、募金結果をご報告いたします。

お寄せいただいた募金は在宅や施設等で援助を必要とする方々への激励金として配布させていただきました。

令和3年度滝沢市歳末たすけあい激励金配分結果

(総合的に判断して支援・援助及び激励が必要と思われる方又は世帯で下記の項目に該当する方又は世帯)

配分先	内 容	件数	単価(円)	金額(円)
遺児	両親が死亡した当該年度18歳に達するまでの子ども	0	5,000	0
母子・父子世帯の子ども	単親の義務教育終了前の子ども	188	5,000	940,000
重度障がい児・者	日常生活で常時介護を必要とする70歳未満の方	58	5,000	290,000
ひとり暮らし高齢者	子・孫等から日常生活の支援が受けられない満70歳以上の方	133	5,000	665,000
生活困難世帯の子ども①	準要保護世帯の中学生以下の子ども。生活保護に準ずるとされる世帯の中学生以下の子ども	57	5,000	285,000
生活困難世帯の世帯主②	生活保護に準ずるとされる世帯の世帯主(①に重複しない世帯)	12	5,000	60,000
在宅重度障がい児・者等介護人	日常生活で常時介護を必要とする重度障がい者、寝たきり高齢者、認知症高齢者等を介護している方	71	5,000	355,000
被災世帯	過去1年間に災害(火災・水害)を被った世帯	1	5,000	5,000
福祉施設入所児童	児童養護施設・乳児院等に入所している児童	17	5,000	85,000
福祉施設配分 (市内の要援護福祉施設 に対して、利用者の年末 年始行事の開催費用とし て配分)	障がい者支援施設瑞雲荘、障がい福祉サービス事業所みのりホーム、就労継続支援B型ワーク小田工房、就労継続支援B型りんりん舎、就労移行りんりん舎、就労定着支援りんりん舎、指定障害福祉サービス事業所みやま、みやま会共同生活援助事業所あけぼの荘、みやま会共同生活援助事業所グループホーム喜楽楽A/B、みやま会共同生活援助事業所フローラSUGO、就労継続支援B型「1」、地域生活支援センター滝沢、グループホームいこいほむ、特別養護老人ホームれいたく苑、特別養護老人ホームたきざわの家、通所介護れいたく苑デイサービスセンター、通所介護アネックスれいたくデイサービスセンター、介護老人保健施設ホスピー滝沢、介護老人保健施設たきざわ、軽費老人ホームケアハウス巣子、介護老人保健施設カルモナ、カルモナ通所リハビリテーション、認知症対応型共同御生活介護ほほえみの家、認知症対応型共同生活介護今が一番館、通所介護デイサービス今が一番館、障がい者支援施設みたけの園施設入所、障がい者支援施設みたけの園生活介護、障がい者支援施設みたけの園就労移行支援、障がい者支援施設みたけの園就労継続支援B、障がい者支援施設みたけの園日中一時支援、ひだまりの家宿泊型生活訓練、ひだまりの家生活訓練、ひだまりの家就労継続支援B、共同生活援助事業所こもれび、ひだまりの家生活介護、放課後等デイサービスおぞら、放課後等デイサービス飛行船、こどものデイサービスなないろ、こどものデイサービスなないろぶち、特別養護老人ホームいこいの麓・滝沢あなぐち	41		671,000
地域福祉配分	牧野林お茶っこくらぶ	1		12,000
事務費		1		275,000
合 計		580		3,643,000

※配分残：配分残は社会福祉法人若手県共同募金会に送納3,160,697円

(令和4年度、社会福祉法人滝沢市社会福祉協議会に配分され、滝沢市で実施される各種地域福祉活動の事業費として還元されます。)

【事務費内訳】(令和4年2月28日現在)

勘定科目	金額(円)	備 考	勘定科目	金額(円)	備 考
消耗品費	1,443	事務用品	通信運搬費	40,823	郵便料金
賃借料	7,117	コピー料金	広報費	42,522	共募通信
諸謝金	99,000	民生委員出納事務			
印刷製本費	84,095	募金袋、回覧文書印刷費	合 計	275,000	

①戸別募金、⑤個人募金(1,000円以上ご協力いただいた方)

敬称略

Table with 6 columns: Name, Amount (¥), Name, Amount (¥), Name, Amount (¥), Name, Amount (¥). Lists donors and their contribution amounts.

②法人募金(1,000円以上ご協力いただいた法人様)

敬称略・順不同

Table with 8 columns: Store/Company/Individual Name, Amount (¥), Store/Company/Individual Name, Amount (¥), Store/Company/Individual Name, Amount (¥), Store/Company/Individual Name, Amount (¥). Lists corporate donors and their contribution amounts.

①戸別募金（自治会別）

自治会区分	金額(円)	自治会区分	金額(円)	自治会区分	金額(円)
小 岩 井	252,900	滝沢ニュータウン	333,200	元 村 北	78,300
大 釜 上	80,900	姥 屋 敷	35,910	あ す み 野	147,200
大 釜 南	166,300	元 村 南	70,255	柳 沢	99,740
篠 木	147,200	室 小 路	90,600	巢 子	369,419
大 沢	68,275	国 分	143,350	南 巢 子	99,300
鶴 飼 南	207,800	元 村 中 央	321,900	長 根	494,790
上 鶴 飼	95,400	牧 野 林 中 央	252,100	川 前	409,750
鶴 飼 中 央	50,900	南 牧 野 林	71,400	南 一 本 木	103,700
滝沢パークタウン	46,800	法 誓 寺	282,450	い す み 巢 子 NT	61,646
上 の 山	82,100	元 村 東	114,300	北 一 本 木	56,100
鶴 飼 温 泉	154,700	元 村 西	178,900	合 計	5,167,585

③職域募金（職場の皆様からの募金）

敬称略・順不同

事業所名	金額(円)	事業所名	金額(円)
滝沢市立一本木小学校	3,500	滝沢消防署 滝沢北出張所	2,100
滝沢市立滝沢中央小学校	8,800	財団法人滝沢市体育協会	1,800
元村保育園	6,250	松誠会滝沢中央病院	26,421
鶴飼保育園	8,000	社会福祉法人みやま会	10,000
大沢保育園	3,000	障がい者支援施設 みたけの園	2,500
川前保育園	6,000	障がい者支援施設 瑞雲荘	3,000
巢子保育園	6,000	社会福祉法人やまゆり会 みのりホーム	3,035
ふうりん保育園	4,000	ワーク小田工房	2,138
南巢子保育園	5,600	ひだまり農園	5,000
柳沢保育園	2,800	松誠会 介護老人保健施設 たきざわ	15,958
一本木保育園	5,000	松誠会 介護老人保健施設 ホスビー滝沢	10,162
なでしこ保育園保護者会・職員	5,000	在宅複合型施設 アネックスれいたく	3,264
牧の林すずの音保育園	3,041	社会福祉法人松実会 ケアハウス巢子	3,926
りんごの森保育園	10,000	社会福祉法人松実会 複合型福祉施設	1,406
あさひ幼稚園	3,000	介護老人福祉施設 れいたく苑	9,100
大釜幼稚園	10,000	特別養護老人ホーム いこいの麓・滝沢あなぐち	3,000
学校法人つばめ学園	12,338	衛やまゆり ケアセンターたきざわ	3,000
認定こども園ふじなでしここども園	6,300	小規模多機能型居宅介護施設 ベルヴェーレの里	5,000
国立岩手山青少年交流の家	1,300	こどものデイサービスなないろ・ぶち	3,000
陸上自衛隊岩手駐屯地	59,400	滝沢市役所	28,918
岩手県農業研究センター畜産研究所	3,780	滝沢市社会福祉協議会	10,100
岩手県中央家畜保健衛生所	2,900		
滝沢消防署	2,300	合 計 (44件)	331,137

⑥募金箱

敬称略・順不同

設置場所	金額(円)
㈱岩手銀行滝沢支店	100
岩手県立大学	1,592
㈱北日本銀行巢子支店	211
新岩手農業協同組合滝沢支所	172
滝沢市市民福祉センター	10
滝沢市商工会	2,239
滝沢市北部コミュニティセンター	685
滝沢市役所	2,450
滝沢市役所 東部出張所	1,129
滝沢総合公園体育館	221
松誠会滝沢中央病院	308
滝沢ふるさと交流館	130
栃内第二病院	41
ビッグライフ滝沢	1,718
盛岡大学	248
合 計 (15件)	11,254

④学校募金（児童・生徒の皆様による募金）

敬称略・順不同

学校名	金額(円)
滝沢市立一本木小学校	2,486
滝沢市立滝沢中央小学校	11,165
合 計 (2件)	13,651