

令和4年度 共同募金通信

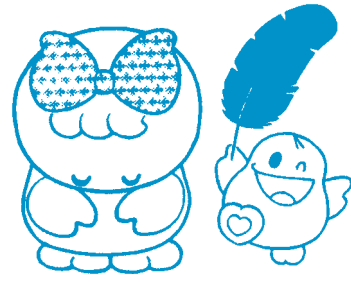

ご協力
ありがとうございました

実績額 **6,799,742円**
 目標額 **7,400,000円**
 達成率 **91.9%**

《内 訳》

① 戸別募金	5,860,522円
② 法人募金	427,735円
③ 職域募金	296,991円
④ 学校募金	90,823円
⑤ 街頭募金	66,524円
⑥ イベント募金	10,000円
⑦ 個人募金	7,900円
⑧ 募金箱等	39,247円

赤い羽根共同募金運動 実績報告

昨年10月1日より実施した「令和4年度赤い羽根共同募金運動」には、本年度も各自治会様のご支援のもと地区担当員の皆様、班長の皆様の多大なご協力により市民の皆様からたくさんのお寄せいただきました。皆様のご協力に感謝申し上げます。募金結果をご報告致します。

お寄せいただいた募金は岩手県共同募金会に送金し、来年度に県内の福祉施設や滝沢市社会福祉協議会の地域福祉事業の財源等として配分されます。

①戸別募金（自治会別）

自治会区分	金額（円）	自治会区分	金額（円）	自治会区分	金額（円）
小 岩 井	301,800	滝沢ニュータウン	413,250	元 村 北	83,700
大 釜 上	87,500	姥 屋 敷	37,000	あ す み 野	141,900
大 釜 南	204,100	元 村 南	67,939	柳 沢	101,010
篠 木	154,762	室 小 路	94,500	巢 子	415,980
大 沢	79,600	国 分	154,034	南 巢 子	113,350
鶺 鴒 南	247,813	元 村 中 央	353,700	長 根	564,600
上 鶺 鴒	115,000	牧 野 林 中 央	285,850	川 前	476,150
鶺 鴒 中 央	56,000	南 牧 野 林	87,300	南 一 本 木	118,100
滝沢パークタウン	46,500	法 誓 寺	335,100	い ず み 巢 子 NT	61,383
上 の 山	88,301	元 村 東	130,400	北 一 本 木	58,600
鶺 鴒 温 泉	190,300	元 村 西	195,000	合 計	5,860,522

①戸別募金、⑦個人募金 (1,000円以上ご協力いただいた方)

敬称略・順不同

会社名・個人名	金額(円)	会社名・個人名	金額(円)	会社名・個人名	金額(円)	会社名・個人名	金額(円)
足利 博	3,000	鎌田 裕	1,000	杉森 俊一	1,000	太野 軍	1,000
伊藤 茂	2,000	神山 安生	1,000	駿河 光則	1,000	堀合 忠四郎	2,000
井上 広継	1,000	熊谷 善雄	1,000	高田 裕功	3,000	松本 松子	2,900
井上 麻里子	3,000	国分 正策	1,000	高橋 一郎	1,000	三浦 竹雄	1,500
井上 豊	1,000	小林 敬明	1,000	高橋 威智	2,000	三ツ谷 未広	1,000
上野 由晴	1,000	斉藤 恵里子	1,000	高橋 正俊	2,000	村上 勝範	1,000
卯城 信一	2,000	佐々木 峯夫	1,000	寺澤 友寿	2,000	柳田 好宏	2,000
大川 修	1,000	佐藤 光保	1,000	中村 慶久	1,000	山口 伸吾	1,000
小川 元春	1,000	佐藤 京子	1,000	初森 昇	1,000	渡邊 公輝	1,000
小田島 和子	1,000	下田 富幸	1,000	晴山 雄太	1,000		
小野寺 浩司	1,000	主濱 恵悦	1,000	平藤 花代	2,000		
勝田 徹	1,000	白藤 桂子	2,000	藤倉 義喜	1,000		
金澤 義宏	1,000	杉田 京子	1,000	藤澤 勝文	1,000		

②法人募金 (1,000円以上ご協力いただいた法人様)

敬称略・順不同

会社名・個人名	金額(円)	会社名・個人名	金額(円)
朝日建産(株)	10,000	(株)畠山冷機工業所盛岡営業所	2,000
一般社団法人いわてひだまり農園	5,000	(株)北陵プランニング	5,000
一本木土地改良区	1,000	(株)堀合紙器	2,000
伊藤忠エネクスホームライフ東北(株)	3,000	(株)堀井建業	3,000
医療法人 飯島医院	5,000	(株)丸片ガス盛岡中央営業所	3,000
医療法人館 このの神経内脳神経外科クリニック	10,000	(株)ミクニ	10,000
医療法人社団松誠会 滝沢中央病院	10,000	(株)柳川採種研究会	5,000
医療法人 山口クリニック	10,000	(株)やまびこ	10,000
岩手山麓土地改良区	5,000	(株)山本興業	3,000
いわて生協本部	3,335	(株)ゆい工房	10,000
岩手電工株式会社	5,000	(株)流通技研土日ジャンボ市	3,000
岩手日報菓子販売センター	3,000	(株)ロジティックス岩手	5,000
植田内科消化器科医院	5,000	(有)渥美工務店	1,000
大釜幼稚園保育園	5,000	(有)一戸新聞店	5,000
太田の園	1,000	(有)イリク サン・ケアサービスセンター	10,000
小山田電業(株) 盛岡営業所	5,000	(有)岩手日報西部販売センター	5,000
木村内科クリニック	10,000	(有)岩手保安	5,000
康済会 訪問看護ステーション滝沢	5,000	(有)牛抱建設	3,000
宗教法人東林寺	30,000	(有)オダシマ建工	10,000
城北機工(株)	5,000	(有)オリオン薬局	2,000
鈴木機械(株)	10,000	(有)オリカベ管工設備	3,000
清雲院	10,000	(有)菊地工務店	5,000
盛北アルミ建窓	5,000	(有)北多摩製作所盛岡支店	10,000
高橋内科胃腸科クリニック	5,000	(有)協力資源	3,000
栃内第二病院	10,000	(有)工藤衣料	2,000
浜印刷(株)	3,000	(有)熊谷工業	3,000
東日本ビル管理(有)	2,000	(有)光成土地	5,000
FLEX (フレックス)	3,000	(有)コーク・シール工業	3,000
山崎製パン(株) 仙台工場岩手営業所	5,000	(有)ささら自動車工業	5,000
(株)栄建	3,000	(有)菅原建設	3,000
(株)エステータースクール	5,000	(有)スギタ	5,000
(株)工藤材木店	5,000	(有)田中保温工業	10,000
(株)交通電機商事	3,000	(有)角掛自動車	3,000
(株)小林精機	10,000	(有)東信商会	5,000
(株)志百家	3,000	(有)二和木材	5,000
(株)日盛包装	5,000	(有)モルト盛岡営業所	3,000
(株)ニッチコーポレーション	3,000	(有)山忠モータース	10,000
(株)庭広	2,000		

④学校募金（児童・生徒の皆様による募金）

敬称略・順不同

学校名	金額（円）
滝沢市立一本木小学校	5,000
滝沢市立鶴飼小学校	10,960
滝沢市立姥屋敷小中学校	2,000
滝沢市立滝沢小学校	11,863
滝沢市立滝沢中央小学校	13,654
滝沢市立滝沢第二小学校	3,670
滝沢市立滝沢第二中学校	12,534
滝沢市立滝沢中学校	15,616
岩手県立盛岡農業高等学校	9,561
岩手県立盛岡北高等学校	5,965
合計（10件）	90,823

⑤街頭募金

敬称略・順不同

実施場所	金額（円）
マイヤ滝沢店	13,323
ビッグハウス巣子店	15,574
ビッグハウス国分店	11,553
ベルフ牧野林店	26,074
合計（4件）	66,524

⑥イベント募金

敬称略

内容	金額（円）
滝沢市ゲートボール協会	10,000
合計（1件）	10,000

⑧その他（募金箱・預金利息）

敬称略・順不同

内容	金額（円）
昭和26年卒・昭和29年卒土淵小学校・中学校同級会	8,002
医療法人社団松誠会 滝沢中央病院	929
栃内第二病院	2,511
岩手県立大学	5,756
盛岡大学	790
国立岩手山青少年交流の家	1
滝沢総合公園体育館	1,272
新岩手農業協同組合滝沢支所	149
(株)岩手銀行巣子支店	272
(株)北日本銀行滝沢支店	48
滝沢市役所総合案内所	236
滝沢市役所 東部出張所	435
滝沢市北部コミュニティセンター	1,109
滝沢ふるさと交流館	296
ビッグルーフ滝沢	300
滝沢市商工会	8,025
滝沢市市民福祉センター	200
赤い羽根自動販売機（2件）	8,911
預金利息	5
合計（20件）	39,247

③職域募金（職場の皆様からのご協力）

敬称略・順不同

事業所名等	金額（円）
滝沢市立一本木小学校	1,650
滝沢市立滝沢小学校	3,965
滝沢市立滝沢中央小学校教職員一同	4,368
滝沢市立滝沢東小学校	14,707
滝沢市立柳沢小中学校	4,461
元村保育園	6,750
鶴飼保育園	10,000
大沢保育園	3,600
川前保育園	5,000
巣子保育園	4,000
ふうりん保育園	6,000
南巣子保育園	6,200
柳沢保育園	2,750
一本木保育園	4,000
すずの音保育園	600
なでしこ保育園職員・保護者会	2,700
認定こども園 ふじなでしここども園	6,058
りんごの森保育園	8,100
学校法人 つばめ学園	8,660
陸上自衛隊岩手駐屯地	49,000
岩手県中央家畜保健衛生所	1,660
滝沢消防署 滝沢北出張所	2,100
一本木郵便局	2,000
滝沢市商工会	5,000
公益財団法人滝沢市体育協会	2,460
医療法人社団松誠会 滝沢中央病院	26,204
障がい者支援施設 みたけの園	8,000
社会福祉法人千慈会 瑞雲荘	3,000
社会福祉法人やまゆり会 みのりホーム	2,040
松誠会 介護老人保健施設ホスピー滝沢	5,744
松誠会 介護老人保健施設たきざわ	15,771
社会福祉法人松実会 ケアハウス巣子	4,500
社会福祉法人松実会 複合型福祉施設	2,533
介護老人福祉施設 れいたく苑	9,300
(有)やまゆり	3,000
小規模多機能型居宅介護施設 ベルヴェーレの里	5,000
滝沢市役所	29,610
滝沢市社会福祉協議会	16,500
合計（38件）	296,991

募金総額

6,612,374円

《内 訳》

① 戸別募金	5,067,812円
② 法人募金	1,170,700円
③ 職域募金	285,702円
④ 学校募金	10,024円
⑤ 個人募金	65,404円
⑥ 募金箱等	12,732円

滝沢市歳末たすけあい運動 実績報告

12月に実施しました令和4年度の「歳末たすけあい運動」にご協力いただき、ありがとうございます。

皆様より心温まるご支援を頂戴いたしましたことに厚く御礼申し上げますとともに、募金結果をご報告いたします。

お寄せいただいた募金は在宅や施設等で援助を必要とする方々への激励金として配布させていただきました。

令和4年度滝沢市歳末たすけあい激励金配分結果

(総合的に判断して支援・援助及び激励が必要と思われる方又は世帯で下記の項目に該当する方又は世帯)

配分先	内 容	件数	単価(円)	金額(円)
遺児	両親が死亡した当該年度18歳に達するまでの子ども	0	5,000	0
母子・父子世帯の子ども	ひとり親の義務教育終了前の子ども	176	5,000	880,000
重度障がい児・者	日常生活で常時介護を必要とする70歳未満の方	59	5,000	295,000
ひとり暮らし高齢者	子・孫等から日常生活の支援が受けられない満70歳以上の方	139	5,000	695,000
①生活困難世帯の子ども	準要保護世帯の中学生以下の子ども。生活保護に準ずるとされる世帯の中学生以下の子ども	56	5,000	280,000
②生活困難世帯の世帯主	生活保護に準ずるとされる世帯の世帯主(①に重複しない世帯)	20	5,000	100,000
在宅重度障がい児・者等介護人	日常生活で常時介護を必要とする重度障がい者、寝たきり高齢者、認知症高齢者等を介護している方	72	5,000	360,000
被災世帯	過去1年間に災害(火災・水害)を被った世帯	0	5,000	0
福祉施設入所児童	児童養護施設・乳児院等に入所している児童	11	5,000	55,000
福祉施設配分 (市内の要援護福祉施設 に対して、利用者の年末 年始行事の開催費用とし て配分)	障がい者支援施設瑞雲荘、障がい福祉サービス事業所みのりホーム、就労継続支援B型ワーク小田工房、就労継続支援B型りんりん舎、就労定着支援りんりん舎、指定障害福祉サービス事業所みやま、みやま会共同生活援助事業所あけぼの荘、みやま会共同生活援助事業所グループホーム喜楽楽A/B、みやま会共同生活援助事業所フローラSUGO、就労継続支援B型「1」、地域生活支援センター滝沢、グループホームいこいほむ、特別養護老人ホームれいたく苑、特別養護老人ホームたきざわの家、通所介護れいたく苑デイサービスセンター、介護老人保健施設ホスピー滝沢、介護老人保健施設たきざわ、軽費老人ホームケアハウス巣子、介護老人保健施設カルモナ、カルモナ通所リハビリテーション、認知症対応型共同御生活介護ほほえみの家、認知症対応型共同生活介護今が一番館、通所介護デイサービス今が一番館、障害者支援施設みたけの杜施設入所支援、障害者支援施設みたけの杜生活介護、障害者支援施設みたけの杜就労継続支援B、障害者支援施設みたけの杜短期入所、障害者支援施設みたけの杜日中一時支援、ひだまりの家宿泊型生活訓練、ひだまりの家生活訓練、共同生活援助事業所こもれび、ひだまりの家生活介護、放課後等デイサービスおおぞら、放課後等デイサービス飛行船、こどものデイサービスなないろ、こどものデイサービスなないろぶち、特別養護老人ホームいこいの麓・滝沢あなぐち	37		671,000
地域福祉配分	牧野林お茶っこくらぶ	1		20,000
事務費		1		280,000
合 計		572		3,636,000

※配分残：配分残は社会福祉法人岩手県共同募金会に送納2,976,374円

(令和5年度、社会福祉法人滝沢市社会福祉協議会に配分され、滝沢市で実施される各種地域福祉活動の事業費として還元されます。)

【事務費内訳】 (令和5年2月28日現在)

勘定科目	金額(円)	備 考	勘定科目	金額(円)	備 考
消耗品費	15,075	事務用品	通信運搬費	39,893	郵便料金
賃借料	11,750	コピー料金	広報費	34,330	共募通信
諸謝金	100,000	民生委員出納事務			
印刷製本費	78,952	募金袋、回覧文書印刷費	合 計	280,000	

①戸別募金、⑤個人募金（1,000円以上ご協力いただいた方）

敬称略・順不同

氏名	金額(円)	氏名	金額(円)	氏名	金額(円)	氏名	金額(円)
秋場 信子	1,000	熊谷 善雄	1,000	杉森 俊一	1,000	藤倉 恭一	10,000
石川 一夫	5,000	国分 正策	1,000	駿河 光則	11,000	藤澤 勝文	1,000
伊藤 茂	2,000	小田島 和子	1,000	高田 裕功	3,000	太野 軍	2,000
井上 豊	1,000	小林 敬明	1,000	高橋 一郎	1,000	堀合 忠四郎	2,000
上野 由晴	1,000	斉藤 恵里子	1,000	高橋 俊憲	1,000	三浦 竹雄	1,000
卯城 信一	2,000	坂本 正一	10,000	高橋 正俊	2,000	柳田 好宏	3,000
太田 まゆ	2,500	佐々木 賢治	3,000	橋 麗子	1,500	柳村 いわ子	1,000
太田 豊	3,000	佐々木 峯夫	1,000	塚本 潤一	3,000	柳村 十吉	1,000
大森 忠信	5,000	佐藤 京子	1,000	土谷 恵美子	1,000	柳村 マサ	1,000
小川 元春	1,000	佐藤 光保	1,000	角掛 喜子	2,000	山口 伸吾	1,000
勝田 徹	1,000	下田 富幸	1,000	中村 慶久	1,000	渡邊 公輝	1,000
金澤 義宏	1,000	十文字 ミワ子	3,000	初森 昇	1,000	匿名	4,904
鎌田 裕	1,000	主濱 恵悦	1,000	晴山 雄太	1,000	匿名	3,000
神山 安生	1,000	白藤 桂子	2,000	日影 克己	1,000		
神作 真衣	1,000	杉田 京子	1,000	平藤 花代	2,000		

②法人募金（1,000円以上ご協力いただいた法人様）

敬称略・順不同

店名・会社名・個人名	金額(円)	店名・会社名・個人名	金額(円)	店名・会社名・個人名	金額(円)	店名・会社名・個人名	金額(円)
アイリス美容室	2,000	清雲院	10,000	薬王堂滝沢室小路店	1,000	㈱堀合紙器	2,000
あおぞら薬局	3,400	セブンイレブンせいほくタウン店	3,000	柳村貸家 柳村正美	5,000	㈱堀井建業	5,000
朝日産産(株)	10,000	セブンイレブン滝沢鶴飼店	3,000	山口クリニック	5,000	㈱マイヤ滝沢店	2,000
穴口 井上商店	5,000	全国開店農業協同組合東日本支所若手事業所	3,000	ヤマザキショップグロセリー店	3,000	㈱丸片ガス盛岡中央営業所	3,000
井邦自動車販売塗装(株)	3,000	そば処熊谷	1,000	山崎製パン㈱仙台工場若手営業所	5,000	㈱ミクニ	10,000
石切精米所	3,000	そば処東利八	3,000	やまのかみ歯科医院	5,000	㈱みちのくオート	3,000
一本土地改良区	1,000	第一ビジネスフォーム(株)	3,000	悠花	3,000	㈱メタルワークス	10,000
一本木郵便局	3,000	ダイゼンストア有滝沢店	2,000	米内荘 米内勝巳	10,000	㈱柳川採種研究会	5,000
医療法人飯島医院	5,000	大東冷熱(株)	1,000	理容クドウ	2,000	㈱ゆい工房	10,000
医療法人柿の美会 あべ整形外科医院	3,000	タイヤガーデン盛岡北店	5,000	理容室ポブラ	3,000	㈱吉清水建設	5,000
岩手山麓土地改良区	3,000	高建不動産	3,000	理容タグチ	3,000	㈱ロジティックス岩手	5,000
いわて生活協同組合	11,100	高橋内科胃腸科クリニック	5,000	理容ニシムラ	2,000	㈱渡辺店 盛岡営業所	3,000
岩手日報菓子販売センター	5,000	滝沢中央薬局	1,000	理容ほりえ	2,000	㈱瀧美工務店	5,000
岩手日報西部販売センター	5,000	滝沢調剤薬局(有)	3,000	理容雅夢	2,000	㈱荒谷工業	3,000
岩手花平農業協同組合	3,000	滝沢洋服寸法直しの店	2,000	理容ヨシ	2,000	㈱石の上戸	5,000
岩手三菱ふそう自動車販売(株)	10,000	巧自動車整備工場	5,000	ローソン滝沢駅前店	3,000	㈱一戸新聞店	10,000
いわね動物病院	1,000	たぬ吉 谷地中店	1,000	ローソン滝沢菓子南店	3,000	㈱若手保安	3,000
植田内科消化器科医院	5,000	丹内建設(株)	10,000	ローソン滝沢牧野林店	1,000	㈱牛抱建設	5,000
うかいドラッグ	3,000	地熱エンジニアリング㈱盛岡営業所	5,000	ローソン滝沢湯舟沢店	3,000	㈱大森自動車販売塗装工業	5,000
オートショップ ケイ・ティ	1,000	ツクイ滝沢ゆとりが丘	1,000	ローソン葉の木店	3,000	㈱オダシマ建工	10,000
介護老人保健施設ホスピール滝沢	10,000	テリヤマサキ滝沢菓子ニュータウン店	3,000	ローソン盛岡大学前店	3,000	㈱オリオン薬局	3,000
角三商会(有)	5,000	土井尻医院	10,000	ワークマン盛岡滝沢店	2,000	㈱オリカバ管工設備	3,000
カットハウス髪切虫	2,000	東北化学工業(株)	5,000	㈱L. O. JAPAN	5,000	㈱かつら (桂食堂)	3,000
金井耳鼻咽喉科クリニック	5,000	トータル保険	1,000	㈱ReTA ふうせん薬局	3,000	㈱カマタツキ	2,000
かなもり神経科内科クリニック	5,000	特定非営利活動法人 今が一番館	10,000	㈱アイソニック	10,000	㈱菊地工務店	5,000
ガラスの城	3,000	栃内第二病院	10,000	㈱青松	3,000	㈱共栄サッシ工業	2,000
川村商事(有)	3,000	萩原接骨院	3,000	㈱アルプスビジネスクリエーション	5,000	㈱工藤衣料	5,000
菊田果樹園	10,000	畑重車両整備(有)	5,000	㈱井上ガス圧接工業	2,000	㈱熊谷工業	3,000
木村内科クリニック	5,400	葉の木沢モーターズ	2,000	㈱イワテック	3,000	㈱クマプロ	3,000
協賛産業(株)	5,000	パバスキッチン	2,000	㈱若手農材	5,000	㈱小岩井新聞センター	3,000
共同直売所ふれあい	5,000	浜印刷(株)	3,000	㈱若手農材 大地大釜店	5,000	㈱小岩井ミルクセンター	3,000
キリン薬局	3,000	ハムショップ電波センター(有)	10,000	㈱栄建	3,000	㈱光成土地	5,000
銀河薬局穴口店	3,000	東日本ビル管理(有)	3,400	㈱エステーモーターズスクール	3,000	㈱小林椅子工業	5,000
クリーニングの桃太郎	5,000	東杜産業(株)	5,500	㈱遠忠盛岡営業所	5,000	㈱ささら自動車工業	5,000
ケアハウス菓子	5,000	美容室 ふらんじゅ	1,000	㈱長内水源工業	5,000	㈱沢口自動車販売塗装	3,000
K.K 水道屋	5,000	美容室 Copi	1,000	㈱小田島工務店	5,000	㈱隼石タクシー大釜営業所	1,000
K's 工房	5,000	美容室カーノ	1,000	㈱小山田商店アルペン滝沢給油所	3,000	㈱菅原建設	3,000
小岩駅前歯科	3,000	美容室スカッシュ	3,000	㈱鶴の玉子盛岡支店	2,000	㈱スギタ	15,000
公益社団法人日本アイストープ協会	10,000	美容室ピンクハウス	3,000	㈱北若手運輸	3,000	㈱鈴木商事	5,000
合同会社 Matsu すし松	3,000	ファミリーマート滝沢鶴飼店	1,000	㈱キタセキ	5,000	㈱SlowLife	1,000
台高社あがりょう (北にでりビルサービス)	3,000	ファミリーマート滝沢駅前通店	2,000	㈱工藤材木店滝沢営業所	5,000	㈱セイコー石材	3,000
こだま歯科医院	3,000	ファミリーマート滝沢はのき沢山店	1,000	㈱交通電機商事	3,000	㈱関添重機	3,000
小山田果樹園	3,000	深澤商店	3,000	㈱小林精機	10,000	㈱高新建材	3,000
小山田電業(株)盛岡営業所	5,000	FLEX (フレックス)	5,000	㈱ジーアンドエム	5,000	㈱滝沢交通	3,000
こんの神経内科・脳神経外科クリニック	10,000	フレンド美容室	3,000	㈱志百家	3,000	㈱武田工務店	3,000
サイクルカトー	3,000	ヘアサロンカンノ	3,000	㈱シンドウ	1,000	㈱田中建工	5,000
桜城石材興業	10,000	ヘアサロンたけはな	3,000	㈱関商会	5,000	㈱田中保温工業	20,000
笹嶋歯科医院	3,000	ヘアサロンレオン	3,000	㈱タカミヤ	1,000	㈱角掛自動車	5,000
サトコンホーム(株)	2,000	北都茶屋	3,000	㈱高良盛岡営業所	5,000	㈱東信商会	5,000
佐野家	3,400	ホクフプランニング(有)	3,000	㈱滝沢金属	3,000	㈱東部総業	2,000
サマリヤ眼科クリニック	3,000	北龍	2,000	㈱田中鋼設	5,000	㈱篤釜石組	10,000
澤村果樹園	5,000	北陵プランニング(株)	3,000	㈱東北銀行滝沢支店	5,000	㈱中居建設	5,000
三栄工業(株)	5,000	マイヘアサロン縁 (ゆかり)	1,000	㈱トークス若手支社	3,000	㈱ナカシステム	5,000
サンシ自動車	1,000	誠建設	5,000	㈱トータルエクステリア	5,000	㈱西館拓硝子店	5,000
産直チャグチャグ	5,000	松尾皮膚科	5,000	㈱富岡鉄工所滝沢営業所	5,000	㈱二和木材	5,000
産直ふうりん娘	3,000	松村林業	3,000	㈱留場建設	3,000	㈱橋坂電器	3,500
シトラス (CITRUS)	2,000	ミスタータイヤマン	3,000	㈱奈良屋盛岡営業所	2,000	㈱橋本内装	3,000
下田理容店	2,000	みんなの家	10,000	㈱日盛包装	5,000	㈱富士オートセンター	5,000
シャティサラダ館滝沢菓子店	2,000	むぎくら整骨院	2,000	㈱ニッチコーポレーション	3,000	㈱まつもと ローソン滝沢運転試験場前店	3,000
小豆嶋歯科クリニック	3,000	武蔵野運送(株)盛岡支店	5,000	㈱庭広	2,000	㈱みちのく自動車販売塗装 車検のコバク	3,000
松誠会滝沢中央病院	10,000	ムツ美容室	5,500	㈱初駒	3,000	㈱盛岡鉄筋工業所	10,000
城北機工(株)	5,000	村山衣料	2,000	㈱ピコイ盛岡支店	1,000	㈱盛岡補聴器センター	5,000
昭和石材(株)	5,000	メンズ・レディース ラピタ	3,000	㈱美工社	3,000	㈱安岡電気	5,000
すぞ動物病院	3,000	もやしラーメン みちのく	10,000	㈱フレッシュ	3,000	㈱柳村米穀店	10,000
菓子不動産(有)	3,000	盛岡ガス(株)	10,000	㈱ホームデコ	10,000	㈱山下自動車販売塗装	10,000
すぞや歯科子ども歯科医院	1,400	盛岡コンクリートブロック協業組合	2,000	㈱北陵製作所	3,000	㈱山忠モーターズ	10,000
寿し将	3,000	盛岡プレーキサービス(株)	5,000	㈱細田電気管理事務所	10,000	匿名	5,000
鈴木機械(株)	10,000	焼肉・冷麺 大将門	2,000	㈱ぼびん	1,000		

①戸別募金（自治会別）

自治会区分	金額(円)	自治会区分	金額(円)	自治会区分	金額(円)
小 岩 井	238,400	滝沢ニュータウン	343,600	元 村 北	75,300
大 釜 上	74,200	姥 屋 敷	35,000	あ す み 野	126,480
大 釜 南	172,110	元 村 南	69,060	柳 沢	96,200
篠 木	135,600	室 小 路	84,300	巢 子	378,116
大 沢	71,100	国 分	140,683	南 巢 子	99,050
鶴 飼 南	211,250	元 村 中 央	297,480	長 根	483,500
上 鶴 飼	47,800	牧 野 林 中 央	244,200	川 前	395,450
鶴 飼 中 央	46,500	南 牧 野 林	71,500	南 一 本 木	101,750
滝沢パークタウン	77,661	法 誓 寺	280,800	い す み 巢 子 NT	65,322
上 の 山	103,400	元 村 東	110,500	北 一 本 木	51,400
鶴 飼 温 泉	162,100	元 村 西	178,000	合計	5,067,812

③職域募金（職場の皆様からの募金）

敬称略・順不同

事業所名	金額(円)	事業所名	金額(円)
滝沢市立一本木小学校	2,530	岩手県中央家畜保健衛生所	1,746
滝沢市立鶴飼小学校	7,295	滝沢消防署	3,026
滝沢市立滝沢第二小学校	2,036	滝沢消防署 滝沢北出張所	2,100
滝沢市立滝沢東小学校	2,607	滝沢市商工会	5,000
元村保育園	6,750	公益財団法人滝沢市体育協会	1,530
鶴飼保育園	10,000	医療法人社団松誠会 滝沢中央病院	23,675
大沢保育園	3,600	社会福祉法人みやま会	10,000
川前保育園	5,000	社会福祉法人やまゆり会 みのりホーム	2,034
巢子保育園	4,000	NPO 法人ユリノキ会 いこいホーム	1,500
ふうりん保育園	5,000	NPO 法人ワークスコープ こどものデイサービスなないろ	3,000
南巢子保育園	5,510	一般社団法人いわてひだまり農園	5,000
柳沢保育園	2,750	松誠会 介護老人保健施設 ホスピー滝沢	10,510
一本木保育園	4,000	松誠会 介護老人保健施設 たきざわ	15,520
なでしこ保育園職員・保護者会	5,000	介護老人福祉施設 れいたく苑	6,620
認定こども園 ふじなでしここども園	10,000	有限会社まごのて ケアホームまごのて	1,000
りんごの森保育園	6,000	小規模多機能型居宅介護施設 ベルヴェーレの里	5,000
大釜幼稚園	10,000	滝沢市役所	30,063
陸上自衛隊岩手駐屯地	48,500	滝沢市社会福祉協議会	15,800
岩手県農業研究センター畜産研究所	2,000	合計(37件)	285,702

⑥募金箱等

敬称略・順不同

設置場所	金額(円)
(株)岩手銀行巢子支店	25
岩手県立大学	3,794
北日本銀行巢子支店	811
国立岩手山青少年交流の家	1,914
新岩手農業協同組合滝沢支所	145
滝沢市市民福祉センター	604
滝沢市商工会	1,230
滝沢市北部コミュニティセンター	482
滝沢市役所	966
滝沢市役所 東部出張所	267
滝沢総合公園体育館	70
滝沢中央病院	210
滝沢ふるさと交流館	101
(株)東北銀行滝沢支店	1,000
栃内第二病院	955
ビッグルーフ滝沢	21
盛岡大学	131
預金利息	6
合計(18件)	12,732

④学校募金（児童・生徒の皆様による募金）

敬称略・順不同

学校名	金額(円)
滝沢市立一本木小学校	7,000
滝沢市立滝沢第二小学校	3,024
合計(2件)	10,024