

# 令和5年度 共同募金通信

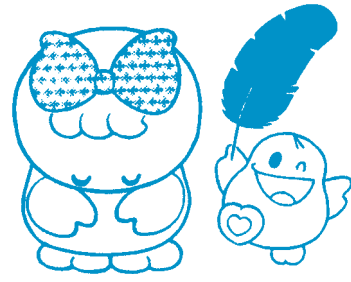

ご協力  
ありがとうございました

実績額 **6,731,568円**  
 目標額 **7,400,000円**  
 達成率 **91.0%**

## 《内 訳》

|          |            |
|----------|------------|
| ① 戸別募金   | 5,676,219円 |
| ② 法人募金   | 459,442円   |
| ③ 職域募金   | 305,699円   |
| ④ 学校募金   | 107,489円   |
| ⑤ 街頭募金   | 106,650円   |
| ⑥ イベント募金 | 1,216円     |
| ⑦ 個人募金   | 36,000円    |
| ⑧ 募金箱等   | 38,853円    |

## 赤い羽根共同募金運動 実績報告

昨年10月1日より実施した「令和5年度赤い羽根共同募金運動」には、本年度も各自治会様のご支援のもと地区担当員の皆様、班長の皆様の多大なご協力により市民の皆様からたくさんのお寄せいただきました。皆様のご協力に感謝申し上げます。募金結果をご報告致します。

お寄せいただいた募金は岩手県共同募金会に送金し、来年度に県内の福祉施設や滝沢市社会福祉協議会の地域福祉事業の財源等として配分されます。

### ① 戸別募金（自治会別）

| 自治会区分    | 金額（円）   | 自治会区分     | 金額（円）   | 自治会区分        | 金額（円）     |
|----------|---------|-----------|---------|--------------|-----------|
| 小 岩 井    | 278,300 | 滝沢ニュータウン  | 397,300 | 元 村 北        | 81,500    |
| 大 釜 上    | 85,600  | 姥 屋 敷     | 38,000  | あ す み 野      | 106,200   |
| 大 釜 南    | 184,100 | 元 村 南     | 83,274  | 柳 沢          | 110,230   |
| 篠 木      | 161,450 | 室 小 路     | 94,030  | 巢 子          | 402,248   |
| 大 沢      | 73,800  | 国 分       | 152,940 | 南 巢 子        | 111,350   |
| 鶺 鴒 南    | 222,077 | 元 村 中 央   | 357,701 | 長 根          | 548,202   |
| 上 鶺 鴒    | 110,650 | 牧 野 林 中 央 | 300,910 | 川 前          | 443,950   |
| 鶺 鴒 中 央  | 50,400  | 南 牧 野 林   | 83,850  | 南 一 本 木      | 110,200   |
| 滝沢パークタウン | 54,950  | 法 誓 寺     | 310,400 | い ず み 巢 子 NT | 64,702    |
| 上 の 山    | 90,405  | 元 村 東     | 123,500 | 北 一 本 木      | 61,400    |
| 鶺 鴒 温 泉  | 186,900 | 元 村 西     | 195,700 | 合 計          | 5,676,219 |

①戸別募金、⑦個人募金（1,000円以上ご協力いただいた方）

敬称略・順不同

| 会社名・個人名 | 金額(円) | 会社名・個人名 | 金額(円) | 会社名・個人名 | 金額(円) | 会社名・個人名 | 金額(円) |
|---------|-------|---------|-------|---------|-------|---------|-------|
| 足利 博    | 2,000 | 熊谷 善雄   | 1,000 | 杉森 俊一   | 1,000 | 藤澤 勝文   | 1,000 |
| 伊藤 茂    | 2,000 | 国分 正策   | 1,000 | 主濱 恵悦   | 1,000 | 太野 軍    | 1,000 |
| 伊藤 隆夫   | 1,000 | 歳弘 淳    | 1,000 | 駿河 光則   | 1,000 | 堀合 忠四郎  | 2,000 |
| 井上 麻里子  | 2,500 | 佐々木 峯夫  | 1,000 | 田浦 聡    | 1,000 | 三ツ谷 征広  | 1,000 |
| 井上 豊    | 1,000 | 佐藤 京子   | 1,000 | 高田 裕功   | 3,000 | 三浦 竹雄   | 1,500 |
| 植田 修    | 1,000 | 佐藤 光保   | 1,000 | 高橋 一郎   | 1,000 | 柳田 好宏   | 2,000 |
| 上野 由晴   | 1,000 | 下田 清一   | 1,000 | 高橋 威智   | 2,000 | 山口 伸吾   | 1,000 |
| 小川 元春   | 1,000 | 下田 富幸   | 1,000 | 高橋 正俊   | 2,000 | 渡邊 公輝   | 1,000 |
| 小田島     | 1,000 | 下田 義治   | 1,000 | 土橋 克也   | 1,000 | 匿名      | 2,000 |
| 勝田 徹    | 1,000 | 下屋敷 昭夫  | 1,000 | 中村 慶久   | 1,000 | 匿名      | 2,000 |
| 角谷 晋次   | 1,000 | 白藤 桂子   | 2,000 | 初森 昇    | 1,000 | 匿名      | 3,000 |
| 金澤 義宏   | 1,000 | 杉田 京子   | 1,000 | 平藤 花代   | 2,000 |         |       |

②法人募金（1,000円以上ご協力いただいた法人様）

敬称略・順不同

| 会社名・個人名                     | 金額(円)  | 会社名・個人名            | 金額(円)  |
|-----------------------------|--------|--------------------|--------|
| 朝日建産(株)                     | 10,000 | (株)交通電機商事          | 3,000  |
| 一般社団法人いわてひだまり農園             | 5,000  | (株)小林精機            | 10,000 |
| 一本木土地改良区                    | 1,000  | (株)肉の横沢            | 5,000  |
| 伊藤忠エネクスホームライフ東北(株)          | 3,000  | (株)日盛包装            | 5,000  |
| 医療法人 飯島医院                   | 5,000  | (株)畠山冷機工業所盛岡営業所    | 2,000  |
| 医療法人館こんの神経内科脳神経外科クリニック      | 10,000 | (株)ホクリョウ物流         | 3,000  |
| 医療法人山口クリニック                 | 10,000 | (株)北陵プランニング        | 5,000  |
| 岩手山麓土地改良区                   | 5,000  | (株)堀合紙器            | 2,000  |
| 岩手電工株式会社                    | 5,000  | (株)堀井建業            | 5,000  |
| 岩手日報菓子販売センター                | 3,000  | (株)丸片ガス盛岡中央営業所     | 3,000  |
| 岩手三菱ふそう自動車販売株式会社            | 10,000 | (株)ミクニ盛岡営業所        | 58,691 |
| 植田内科消化器科医院                  | 5,000  | (株)柳川採種研究所         | 5,000  |
| 小山田電業(株)盛岡営業所               | 5,000  | (株)山本興業            | 5,000  |
| オリオン薬局                      | 2,000  | (株)流通技研            | 3,000  |
| オリカベ管工設備                    | 3,000  | (株)ロジティックス岩手       | 5,000  |
| 学校法人つばめ学園                   | 7,872  | (有)渥美工務店           | 1,000  |
| 木村内科クリニック                   | 5,000  | (有)一戸新聞店           | 5,000  |
| 康済会訪問看護ステーション滝沢             | 5,000  | (有)イリクサンケアサービスセンター | 10,000 |
| 三栄工業(株)                     | 2,000  | (有)岩手保安            | 3,000  |
| 社会福祉法人松実会 小規模多機能型居宅介護事業所おはな | 1,579  | (有)牛抱建設            | 3,000  |
| 宗教法人 東林寺                    | 30,000 | (有)オダシマ建工          | 5,000  |
| 菓子歯科クリニック                   | 5,000  | (有)菊地工務店           | 3,000  |
| 鈴木機械(株)                     | 10,000 | (有)北多摩製作所盛岡支店      | 10,000 |
| スワローレンタサービス(株)盛岡            | 3,000  | (有)協力資源            | 3,000  |
| 清雲院                         | 10,000 | (有)工藤衣料            | 2,000  |
| 盛北アルミ建窓                     | 5,000  | (有)熊谷工業            | 3,000  |
| 滝沢中央病院                      | 10,000 | (有)コーク・シール         | 2,000  |
| 東日本ビル管理(有)                  | 2,000  | (有)光成土地            | 5,000  |
| FLEX                        | 3,000  | (有)ささら自動車工業        | 5,000  |
| 盛岡コンクリートブロック協業組合            | 2,000  | (有)スギタ             | 10,500 |
| 山崎製パン(株)仙台工場岩手岩手営業所         | 5,000  | (有)滝沢調剤薬局          | 3,000  |
| (株)岩手農材                     | 5,000  | (有)田中保温工業          | 10,000 |
| (株)栄建                       | 3,000  | (有)角掛自動車           | 3,000  |
| (株)エステーモータースクール             | 5,000  | (有)東信商会            | 5,000  |
| (株)L・O・JAPAN                | 3,000  | (有)東部総業            | 2,000  |
| (株)小田島工務店                   | 5,000  | (有)二和木材            | 5,000  |
| (株)工藤材木店                    | 5,000  | (有)モルト盛岡営業所        | 3,000  |
| (株)工藤ふとん店                   | 3,000  | (有)山忠モーターズ         | 10,000 |

## ④学校募金（児童・生徒の皆様による募金）

敬称略・順不同

| 学校名                | 金額(円)   |
|--------------------|---------|
| 滝沢市立一本木小学校         | 2,250   |
| 滝沢市立鶴飼小学校          | 23,931  |
| 滝沢市立姥屋敷小中学校        | 1,000   |
| 滝沢市立滝沢小学校          | 13,806  |
| 滝沢市立滝沢中央小学校        | 5,216   |
| 滝沢市立滝沢中央小学校 ヤマユリ学級 | 2,000   |
| 滝沢市立滝沢東小学校         | 10,500  |
| 滝沢市立柳沢小中学校         | 13,158  |
| 滝沢市立滝沢中学校          | 10,378  |
| 滝沢市立滝沢南中学校         | 4,910   |
| 滝沢市立滝沢南中学校生徒会      | 16,210  |
| 岩手県立盛岡北高等学校        | 4,130   |
| 合計（12件）            | 107,489 |

## ⑤街頭募金

敬称略・順不同

| 実施場所      | 金額(円)   |
|-----------|---------|
| マイヤ滝沢店    | 30,141  |
| ビッグハウス巣子店 | 27,789  |
| ビッグハウス国分店 | 18,805  |
| ベルフ牧野林店   | 29,915  |
| 合計（4件）    | 106,650 |

## ⑥イベント募金

敬称略

| 内容           | 金額(円) |
|--------------|-------|
| 老人クラブ演芸大会募金箱 | 100   |
| 福祉ボランティアまつり  | 1,116 |
| 合計（2件）       | 1,216 |

## ⑧募金箱等

敬称略・順不同

| 内容                   | 金額(円)  |
|----------------------|--------|
| 医療法人社団松誠会 滝沢中央病院     | 478    |
| 栃内第二病院               | 774    |
| 岩手県立大学               | 4,689  |
| 盛岡大学                 | 206    |
| 国立岩手山青少年交流の家         | 640    |
| 滝沢総合公園体育館            | 171    |
| (株)岩手銀行滝沢支店          | 1,357  |
| (株)岩手銀行巣子支店          | 114    |
| (株)北日本銀行滝沢支店         | 100    |
| いわて生協                | 11,654 |
| (株)ダイナム滝沢店           | 1,691  |
| 滝沢市役所総合案内所           | 86     |
| 滝沢市役所 東部出張所          | 234    |
| 滝沢市北部コミュニティセンター      | 258    |
| 滝沢ふるさと交流館            | 13     |
| ビッグルーフ滝沢             | 562    |
| 滝沢市商工会               | 2,958  |
| 滝沢市市民福祉センター（2件）      | 7,876  |
| olive 滝沢店（赤い羽根自動販売機） | 4,982  |
| 預金利息                 | 10     |
| 合計（21件）              | 38,853 |

## ③職域募金（職場の皆様からのご協力）

敬称略・順不同

| 事業所名等                    | 金額(円)   |
|--------------------------|---------|
| 滝沢市立一本木小学校               | 600     |
| 滝沢中央小学校教職員               | 3,512   |
| 滝沢市立滝沢東小学校               | 1,972   |
| 滝沢市立滝沢第二中学校              | 13,251  |
| 岩手県立盛岡農業高等学校             | 4,843   |
| 岩手県立盛岡北高等学校              | 2,192   |
| 元村保育園                    | 6,500   |
| 鶴飼保育園                    | 8,000   |
| 大釜幼稚園保育園                 | 5,000   |
| 大沢保育園                    | 3,600   |
| 川前保育園                    | 3,800   |
| 巣子保育園                    | 4,000   |
| ふうりん保育園                  | 4,500   |
| 南巣子保育園                   | 5,250   |
| 柳沢保育園                    | 3,000   |
| 一本木保育園                   | 6,500   |
| 牧野林すずの音保育園               | 1,000   |
| なでしこ保育園保護者会・職員           | 2,600   |
| ふじなでしここども園               | 6,600   |
| りんごの森保育園                 | 10,000  |
| 林木育種センター東北育種場            | 1,500   |
| 陸上自衛隊岩手駐屯地               | 36,800  |
| 岩手県農業研究センター畜産研究所         | 4,000   |
| 岩手県中央家畜保健衛生所             | 2,317   |
| 滝沢消防署                    | 5,000   |
| 一本木郵便局                   | 3,000   |
| 滝沢市商工会                   | 5,000   |
| 公益財団法人滝沢市体育協会            | 2,050   |
| 医療法人社団松誠会 滝沢中央病院         | 25,628  |
| 社会福祉法人 みやま会              | 10,000  |
| 障がい者支援施設 みたけの杜           | 8,000   |
| 社会福祉法人千慈会 瑞雲荘互助会         | 3,000   |
| 社会福祉法人やまゆり会 みのみりホーム      | 3,197   |
| 社会福祉法人 千晶会 太田の園          | 1,532   |
| 医療法人社団松誠会 介護老人保健施設ホスピー滝沢 | 7,400   |
| 医療法人社団松誠会 介護老人保健施設たきざわ   | 14,175  |
| 社会福祉法人松実会 ケアハウス巣子        | 5,950   |
| 介護老人福祉施設 れいたく苑           | 15,370  |
| 複合型福祉施設ベルヴェーレの里          | 5,000   |
| 滝沢市役所                    | 32,060  |
| 滝沢市社会福祉協議会               | 18,000  |
| 合計（41件）                  | 305,699 |

# 募金総額

# 6,603,741円

## 《内訳》

|          |            |
|----------|------------|
| ① 戸別募金   | 5,031,864円 |
| ② 法人募金   | 1,177,500円 |
| ③ 職域募金   | 280,386円   |
| ④ 学校募金   | 9,264円     |
| ⑤ 個人募金   | 55,000円    |
| ⑥ イベント募金 | 41,370円    |
| ⑦ 募金箱    | 8,357円     |

## 滝沢市歳末たすけあい運動 実績報告

12月に実施しました令和5年度の「歳末たすけあい運動」にご協力いただき、ありがとうございます。

皆様より心温まるご支援を頂戴いたしましたことに厚く御礼申し上げますとともに、募金結果をご報告いたします。

お寄せいただいた募金は在宅や施設等で援助を必要とする方々への激励金として配布させていただきました。

### 令和5年度滝沢市歳末たすけあい激励金配分結果

(総合的に判断して支援・援助及び激励が必要と思われる方又は世帯で下記の項目に該当する方又は世帯)

| 配分先   | 内 容  | 件数  | 単価(円)  | 金額(円)     |
|---|--|-----|--------|-----------|
| 遺児  | 両親が死亡した当該年度18歳に達するまでの子ども   | 0   | 5,000  | 0         |
| 母子・父子世帯の子ども   | ひとり親の義務教育終了前の子ども   | 197 | 5,000  | 985,000   |
| 重度障がい児・者  | 日常生活で常時介護を必要とする70歳未満の方   | 57  | 5,000  | 285,000   |
| ひとり暮らし高齢者   | 子・孫等から日常生活の支援が受けられない満70歳以上の方   | 148 | 5,000  | 740,000   |
| ①生活困難世帯の子ども   | 準要保護世帯の中学生以下の子ども 生活保護に準ずるとと思われる世帯の中学生以下の子ども  | 53  | 5,000  | 265,000   |
| ②生活困難世帯の世帯主   | 生活保護に準ずるとと思われる世帯の世帯主(①に重複しない世帯)  | 14  | 5,000  | 70,000    |
| 在宅重度障がい児・者等介護人  | 日常生活で常時介護を必要とする重度障がい者、寝たきり高齢者、認知症高齢者等を介護している方  | 74  | 5,000  | 370,000   |
| 被災世帯  | 過去1年間に災害(火災・水害)を被った世帯  | 1   | 5,000  | 5,000     |
| 福祉施設入所児童  | 児童養護施設・乳児院等に入所している児童   | 12  | 5,000  | 60,000    |
| 福祉施設配分<br>(市内の要援護福祉施設<br>に対して、利用者の年末<br>年始行事の開催費用とし<br>て配分) | 障がい者支援施設瑞雲荘、障がい福祉サービス事業所みのりホーム、就労継続支援B型ワーク小田工房、就労継続支援B型りんりん舎、指定障害福祉サービス事業所みやま、みやま会共同生活援助事業所あけぼの荘、みやま会共同生活援助事業所グループホーム喜楽楽A・B、みやま会共同生活援助事業所フローラSUGO、みやま会共同生活援助事業所フォレスト1・2、就労継続支援B型「1」、地域生活支援センター滝沢、グループホームいこいほむ、特別養護老人ホームれいたく苑、特別養護老人ホームたきざわの家、通所介護れいたく苑デイサービスセンター、介護老人保健施設ホスピー滝沢、介護老人保健施設たきざわ、軽費老人ホームケアハウス巣子、小規模多機能型居宅介護事業所おはな、住宅型有料老人ホームピースフル滝沢、介護老人保健施設カルモナ、カルモナ通所リハビリテーション、認知症対応型共同御生活介護ほほえみの家、認知症対応型共同生活介護今が一番館、通所介護デイサービス今が一番館、障害者支援施設みたけの杜施設入所支援、障害者支援施設みたけの杜生活介護、障害者支援施設みたけの杜就労継続支援B、障害者支援施設みたけの杜短期入所、障害者支援施設みたけの杜日中一時支援、ひだまりの家宿泊型生活訓練、ひだまりの家生活訓練、ひだまりの家生活介護、共同生活援助事業所こもれび、放課後等デイサービスおおぞら、放課後等デイサービス飛行船、こどものデイサービスなないろ、こどものデイサービスなないろぶち、特別養護老人ホームいこいの麓・滝沢あなぐち、就労継続支援B型 モルゲンロート | 40  |        | 721,000   |
| 地域福祉配分  | 牧野林お茶っこくらぶ、元村西お茶っこ会、ネムネムの会   | 3   | 20,000 | 60,000    |
| 事務費   |  | 1   |        | 274,000   |
| 合 計   |  | 600 |        | 3,835,000 |

※配分残：配分残は社会福祉法人若手県共同募金会に送納2,768,741円

(令和6年度、社会福祉法人滝沢市社会福祉協議会に配分され、滝沢市で実施される各種地域福祉活動の事業費として還元されます。)

### 【事務費内訳】(令和6年2月29日現在)

| 勘定科目  | 金額(円)   | 備 考         | 勘定科目  | 金額(円)   | 備 考  |
|-------|---------|-------------|-------|---------|------|
| 消耗品費  | 11,660  | 事務用品        | 通信運搬費 | 39,876  | 郵便料金 |
| 賃借料   | 6,593   | コピー料金       | 広報費   | 28,575  | 共募通信 |
| 諸謝金   | 100,000 | 民生委員出納事務    |       |         |      |
| 印刷製本費 | 87,296  | 募金袋、回覧文書印刷費 | 合 計   | 274,000 |      |

①戸別募金、⑤個人募金（1,000円以上ご協力いただいた方）

敬称略・順不同

| 氏名    | 金額(円) | 氏名     | 金額(円)  | 氏名    | 金額(円)  | 氏名     | 金額(円)  |
|-------|-------|--------|--------|-------|--------|--------|--------|
| 市村 康之 | 1,000 | 神作 真衣  | 1,000  | 杉田 京子 | 1,000  | 西村 豊   | 1,000  |
| 伊藤 茂  | 2,000 | 熊谷 善雄  | 1,000  | 杉森 俊一 | 1,000  | 初森 昇   | 1,000  |
| 井上 茂美 | 1,000 | 国分 正策  | 1,000  | 駿河 光則 | 11,000 | 晴山 雄太  | 1,000  |
| 井上 広継 | 1,000 | 斉藤 恵里子 | 1,000  | 高田 裕功 | 3,000  | 藤倉 恭一  | 10,000 |
| 井上 豊  | 1,000 | 坂本 正一  | 10,000 | 高橋 威智 | 2,000  | 藤澤 勝文  | 1,000  |
| 上野 由晴 | 1,000 | 佐々木 賢治 | 3,000  | 高橋 一郎 | 1,000  | 太野 軍   | 2,000  |
| 卯城 信一 | 2,000 | 佐々木 肇夫 | 1,000  | 高橋 俊憲 | 1,000  | 堀合 忠四郎 | 2,000  |
| 太田 豊  | 3,000 | 佐藤 京子  | 1,000  | 高橋 正俊 | 2,000  | 前川 昭一  | 1,000  |
| 大森 忠信 | 5,000 | 佐藤 麻依  | 1,000  | 田沼 斉  | 1,000  | 三浦 竹雄  | 1,500  |
| 小川 元春 | 1,000 | 佐藤 光保  | 1,000  | 塚本 潤一 | 3,000  | 三ツ谷 征広 | 1,000  |
| 勝田 徹  | 1,000 | 下田 富幸  | 1,000  | 角掛 節生 | 1,000  | 柳田 好宏  | 3,000  |
| 角谷 晋次 | 1,000 | 下屋敷 昭夫 | 1,000  | 角掛 喜子 | 2,000  | 山口 伸吾  | 1,000  |
| 金澤 義宏 | 1,000 | 下山 精   | 1,000  | 寺岡 豊  | 1,000  | 渡邊 公輝  | 1,000  |
| 鎌田 裕  | 1,000 | 主演 恵悦  | 1,000  | 歳弘 淳  | 1,000  | 匿名     | 1,000  |
| 菅家 精喜 | 5,000 | 白藤 桂子  | 2,000  | 中村 慶久 | 1,000  | 匿名     | 3,000  |

②法人募金（1,000円以上ご協力いただいた法人様）

敬称略・順不同

| 店名・会社名・個人名           | 金額(円)  | 店名・会社名・個人名           | 金額(円)  | 店名・会社名・個人名           | 金額(円)  | 店名・会社名・個人名              | 金額(円)  |
|----------------------|--------|----------------------|--------|----------------------|--------|-------------------------|--------|
| あおぞら薬局               | 3,500  | 鈴木機械㈱                | 10,000 | 盛岡いすゞモーター㈱盛岡支店       | 10,000 | ㈱ほびん                    | 1,000  |
| アイリス美容室              | 2,000  | Three Fight          | 1,000  | 盛岡ガス㈱                | 10,000 | ㈱堀合紙器                   | 2,000  |
| 朝日産産㈱                | 10,000 | 清雲院                  | 10,000 | 盛岡コンクリートブロック協業組合     | 2,000  | ㈱マイヤ滝沢店                 | 2,000  |
| アスカ                  | 2,000  | セブイレブンせいほくタウン店       | 3,000  | 盛岡ブレキサービス㈱           | 5,000  | ㈱丸片ガス盛岡中央営業所            | 3,000  |
| 穴口 井上商店              | 5,000  | セブイレブン滝沢鶴岡店          | 3,000  | 焼肉・冷麺 大将門            | 2,000  | ㈱ミクニ                    | 10,000 |
| アバンセ柳村株式会社           | 5,000  | 全国開拓農業協同組合東日本支所若手事業所 | 3,000  | 葉王堂滝沢室小路店            | 1,000  | ㈱みちのくオート                | 3,000  |
| 井邦自動車钣金塗装㈱           | 3,000  | 双伸工業㈱東北工場            | 5,000  | 柳村貸家 柳村正美            | 5,000  | ㈱メタルワークス                | 10,000 |
| 石切精米所                | 3,000  | そば処熊谷                | 1,000  | 山口クリニック              | 5,000  | ㈱柳川探種研究会                | 5,000  |
| 一本木土地改良区             | 1,000  | そば処更科八               | 3,000  | ヤマザキショップグロセリー店       | 3,000  | ㈱吉清水建設                  | 5,000  |
| 一本木郵便局               | 5,000  | 第一ビジネスフォーム㈱          | 3,000  | 山崎製パン㈱仙台工場若手営業所      | 5,000  | ㈱ロジティックス岩手              | 5,000  |
| 医療法人飯島医院             | 5,400  | ダイゼンストア(有)滝沢店        | 2,000  | やまのかみ歯科医院            | 5,000  | ㈱渡辺刃店 盛岡営業所             | 3,000  |
| 医療法人柿の実会 あべ整形外科医院    | 3,000  | 大東冷蔵㈱                | 1,000  | 米内荘 米内勝巳             | 10,000 | (有) SlowLife            | 1,000  |
| 岩手山麓土地改良区            | 3,000  | タイヤガーデン盛岡北店          | 5,000  | カ量ハウジング(アメリカンフェニックス) | 3,000  | (有) 瀧美工務店               | 4,000  |
| 岩手日報菓子販売センター         | 5,000  | 高建不動産                | 3,000  | 理容雅夢                 | 2,000  | (有) 荒谷工業                | 3,000  |
| 岩手日報西部販売センター         | 5,000  | 高橋内科胃腸科クリニック         | 5,000  | 理容クドウ                | 2,000  | (有) 石の上戸                | 5,000  |
| 岩手花平農業協同組合           | 3,000  | 滝沢中央薬局               | 1,000  | 理容タグチ                | 3,000  | (有) 一戸新聞店               | 10,000 |
| いわてひだまり農園            | 5,000  | 滝沢調剤薬局(有)            | 3,000  | 理容室ポブラ               | 3,000  | (有) 伊東建設                | 3,000  |
| 岩手三菱ふそう自動車販売㈱        | 10,000 | 滝沢洋服寸法直しの店           | 2,000  | 理容ニシムラ               | 2,000  | (有) 若手保安                | 3,000  |
| いわね動物病院              | 1,000  | 巧自動車整備工場             | 5,000  | 理容ほりえ                | 2,000  | (有) 牛抱建設                | 5,000  |
| 植田内科消化器科医院           | 5,000  | たぬ吉 谷地中店             | 1,000  | 理容ヨシ                 | 2,000  | (有) 大森自動車钣金塗装工業         | 5,500  |
| エムテック㈱               | 10,400 | 丹内建設㈱                | 10,000 | ローソン滝沢駅前店            | 3,000  | (有) オダシマ建工              | 5,000  |
| オートショップ ケイ・ティ        | 1,000  | 地熱エンジニアリング㈱盛岡営業所     | 5,000  | ローソン滝沢菓子南店           | 3,000  | (有) オリオン薬局              | 3,000  |
| 小山田果樹園               | 3,000  | ツクイ滝沢ゆとりが丘           | 1,000  | ローソン菓の木店             | 3,000  | (有) 角三商会                | 5,000  |
| 小山田電業㈱盛岡営業所          | 5,000  | テリヤマザキ滝沢菓子ニュータウン店    | 3,000  | ローソン滝沢牧野林店           | 1,000  | (有) かつら(桂食堂)            | 2,000  |
| 介護老人保健施設ホスピール滝沢      | 10,000 | 土井尻医院                | 10,000 | ローソン滝沢湯舟店            | 3,000  | (有) カマタトッキ              | 2,000  |
| カットハウス 髪切虫           | 2,000  | 東北化学工業㈱              | 5,000  | ワークマン盛岡滝沢店           | 2,000  | (有) 菊地工務店               | 3,000  |
| 金井耳鼻咽喉科クリニック         | 5,000  | トータル保険               | 1,000  | ㈱L.O.JAPAN           | 5,000  | (有) 共栄サッシ工業             | 2,000  |
| かなもり神経内科クリニック        | 10,000 | 東杜産業㈱                | 5,500  | ㈱ReTA ふうせん薬局         | 3,000  | (有) 工藤衣料                | 5,000  |
| ガラスの城                | 3,000  | 特定非営利活動法人 今が一番館      | 10,000 | ㈱アイソニック              | 10,000 | (有) 熊谷工業                | 3,000  |
| 川村商事(有)              | 3,000  | 栃内第二病院               | 10,000 | ㈱青松                  | 3,000  | (有) クマプロ                | 3,000  |
| 菊田果樹園                | 10,000 | 西館電工                 | 3,000  | ㈱アルフビジネススクリエーション     | 5,000  | (有) 小岩井ミルクセンター          | 3,000  |
| 木村内科クリニック            | 5,000  | 根井浩税理士事務所            | 1,000  | ㈱井上ガス圧接工業            | 2,000  | (有) 光成土地                | 5,000  |
| 協積産業㈱                | 5,000  | 萩原接骨院                | 3,000  | ㈱イワテック               | 3,000  | (有) 小林椅子工業              | 5,000  |
| 共同直売所ふれあい            | 5,000  | 畑重車両整備(有)            | 5,000  | ㈱若手農材 大地大釜店          | 2,000  | (有) ささら自動車工業            | 5,000  |
| キリン薬局                | 3,000  | 葉の木沢モータース            | 5,000  | ㈱エステーモーターススクール       | 3,000  | (有) 沢口自動車钣金塗装           | 3,000  |
| 銀河薬局穴口店              | 3,000  | パバズキッチン              | 2,000  | ㈱遠志盛岡営業所             | 5,000  | (有) 隼石タクシー大釜営業所         | 1,000  |
| クレーニングの桃太郎           | 5,000  | 浜印刷㈱                 | 3,000  | ㈱長内水源工業              | 5,000  | (有) 菅原建設                | 3,000  |
| ケアハウス菓子              | 3,600  | ハムショップ電波センター(有)      | 10,000 | ㈱小田島工務店              | 5,000  | (有) スギタ                 | 15,000 |
| K's 水道屋              | 5,000  | 東日本ビル管理(有)           | 3,500  | ㈱小山田商店アルペン滝沢給油所      | 3,000  | (有) 鈴木商事                | 5,000  |
| K's 工房               | 5,000  | 美容室カーノ               | 1,000  | ㈱鷗の玉子盛岡支店            | 2,000  | (有) セイコー石材              | 3,000  |
| 小岩井駅前歯科              | 3,000  | 美容室スカッシュ             | 3,000  | ㈱北若手運輸               | 3,000  | (有) 関添重機                | 3,000  |
| 公益社団法人日本アイソトープ協会     | 10,000 | 美容室ピンクハウス            | 3,000  | ㈱キタセキ                | 5,000  | (有) 高新建材                | 3,000  |
| 合同会社 Matsu すし松       | 3,000  | 美容室ふらんじゅ             | 1,000  | ㈱工藤材木店滝沢営業所          | 5,000  | (有) 滝沢交通                | 3,000  |
| 合股会社がとう(にてこリハビリサービス) | 3,000  | 美容室 Copi             | 1,000  | ㈱交通電機商事              | 3,500  | (有) 田中建工                | 5,000  |
| こだま歯科医院              | 3,000  | ファミリーマート滝沢鶴岡店        | 1,000  | ㈱小林精機                | 10,000 | (有) 中居建設                | 5,000  |
| こんの神経内科・脳神経外科クリニック   | 10,000 | ファミリーマート滝沢駅前通店       | 2,000  | ㈱栄建                  | 3,000  | (有) ナカシステム              | 5,000  |
| サイクルカトー              | 3,000  | ファミリーマート滝沢はのき沢山店     | 1,000  | ㈱ジーアンドエム             | 5,000  | (有) 西館拓硝子店              | 5,000  |
| 桜城石材興業               | 10,000 | 深澤商店                 | 3,000  | ㈱志百家                 | 3,000  | (有) 武田工務店               | 3,000  |
| 笹嶋歯科医院               | 3,000  | FLEX(フレックス)          | 5,000  | ㈱シンドウ                | 1,000  | (有) 田中保温工業              | 20,000 |
| サトコンホーム(株)           | 2,500  | フレンド美容室              | 3,000  | ㈱関商会                 | 5,000  | (有) 角掛自動車               | 5,000  |
| 佐野家                  | 3,400  | ヘアサロンカンノ             | 3,000  | ㈱タカミヤ                | 1,000  | (有) 東信商会                | 5,000  |
| サマリヤ眼科クリニック          | 5,000  | ヘアサロンたけはな            | 3,000  | ㈱高良盛岡営業所             | 5,000  | (有) 東部総業                | 2,000  |
| 澤村果樹園                | 5,000  | ヘアサロンレオン             | 3,000  | ㈱滝沢金属                | 3,000  | (有) 二和木材                | 5,000  |
| 三栄工業㈱                | 5,000  | 北都茶屋                 | 2,000  | ㈱田中鋼設                | 5,000  | (有) 橋坂電器                | 3,000  |
| サンシ自動車               | 1,000  | ホクプランニング(有)          | 3,000  | ㈱東北銀行滝沢支店            | 5,000  | (有) 橋本内装                | 3,000  |
| 産直チャグチャグ             | 5,000  | 北陵プランニング㈱            | 3,000  | ㈱トークス若手支社            | 3,000  | (有) 富士オートセンター           | 5,000  |
| 産直ふうりん娘              | 3,000  | マイヘアサロン縁(ゆかり)        | 1,000  | ㈱トミオカ滝沢営業所           | 5,000  | (有) まつもと ローソン滝沢運転試験場前店  | 3,000  |
| サンベストオフィス(有)         | 3,000  | 牧野林デンタルクリニック         | 5,000  | ㈱留場建設                | 3,000  | (有) みちのく自動車钣金塗装 車検のコバック | 3,000  |
| シトラス(CITRUS)         | 2,000  | 誠建設                  | 5,000  | ㈱奈良屋盛岡営業所            | 2,000  | (有) 道又商事                | 3,000  |
| 下田理容店                | 2,000  | 松尾皮膚科                | 10,000 | ㈱日盛包装                | 5,000  | (有) ミネ塗装工業              | 5,000  |
| シャディサラダ館滝沢菓子店        | 2,000  | 松村林業                 | 3,000  | ㈱ニッチコーポレーション         | 3,000  | (有) 盛岡鉄筋工業所             | 10,000 |
| 小豆嶋歯科クリニック           | 3,000  | ミスタータイヤマン            | 3,000  | ㈱庭広                  | 2,000  | (有) 盛岡補聴器センター           | 5,000  |
| 松誠会滝沢中央病院            | 10,000 | みんなの家                | 10,000 | ㈱初駒                  | 3,000  | (有) 安岡電気                | 5,000  |
| 城機工業(株)              | 5,000  | むきくら整骨院              | 2,000  | ㈱ピコイ盛岡支店             | 1,000  | (有) 柳村米穀店               | 10,000 |
| 昭和石材㈱                | 5,000  | 武蔵野運送㈱盛岡支店           | 5,000  | ㈱美工社                 | 3,000  | (有) 山下自動車钣金塗装           | 10,000 |
| すこ動物病院               | 3,000  | ムツ美容室                | 5,500  | ㈱フレッシュ               | 3,000  | (有) 山忠モータース             | 10,000 |
| 菓子不動産(有)             | 3,000  | 村山衣料                 | 2,000  | ㈱ホームデコ               | 5,000  | 匿名                      | 5,000  |
| すこやか歯科こども歯科医院        | 3,400  | メンズ・レディース ラビタ        | 3,000  | ㈱北陵製作所               | 3,000  |                         |        |
| 寿し将                  | 3,000  | もやしラーメン みちのく         | 10,000 | ㈱細田電気管理事務所           | 10,000 |                         |        |

①戸別募金（自治会別）

| 自治会区分    | 金額(円)   | 自治会区分     | 金額(円)   | 自治会区分        | 金額(円)     |
|----------|---------|-----------|---------|--------------|-----------|
| 小 岩 井    | 237,200 | 滝沢ニュータウン  | 333,100 | 元 村 北        | 68,600    |
| 大 釜 上    | 79,500  | 姥 屋 敷     | 33,800  | あ す み 野      | 101,200   |
| 大 釜 南    | 158,400 | 元 村 南     | 84,600  | 柳 沢          | 99,600    |
| 篠 木      | 148,816 | 室 小 路     | 95,513  | 巢 子          | 364,333   |
| 大 沢      | 67,200  | 国 分       | 134,450 | 南 巢 子        | 97,450    |
| 鶴 飼 南    | 215,100 | 元 村 中 央   | 310,313 | 長 根          | 489,600   |
| 鶴 飼 中 央  | 48,250  | 牧 野 林 中 央 | 257,800 | 川 前          | 396,150   |
| 滝沢パークタウン | 47,400  | 南 牧 野 林   | 68,600  | 南 一 本 木      | 101,000   |
| 上 の 山    | 77,715  | 法 誓 寺     | 264,800 | い す み 巢 子 NT | 72,422    |
| 上 鶴 飼    | 88,501  | 元 村 東     | 108,101 | 北 一 本 木      | 53,900    |
| 鶴 飼 温 泉  | 158,100 | 元 村 西     | 170,350 | 合 計          | 5,031,864 |

③職域募金（職場の皆様からの募金）

敬称略・順不同

| 事業所名                    | 金額(円)  | 事業所名                            | 金額(円)   |
|-------------------------|--------|---------------------------------|---------|
| 滝沢市立鶴飼小学校               | 6,746  | 認定こども園 ふじなでしこども園                | 5,000   |
| 滝沢市立篠木小学校               | 9,418  | 学校法人大釜学園                        | 10,000  |
| 滝沢市立滝沢小学校               | 3,900  | 学校法人つばめ学園                       | 7,300   |
| 滝沢市立滝沢中央小学校             | 3,350  | 材木育種センター東北育種場                   | 1,500   |
| 滝沢市立滝沢第二小学校             | 1,071  | 陸上自衛隊岩手駐屯地                      | 36,800  |
| 滝沢市立滝沢東小学校              | 1,798  | 滝沢消防署                           | 5,060   |
| 滝沢市立一本木中学校              | 1,334  | 滝沢消防署 滝沢北出張所                    | 2,100   |
| 岩手県立盛岡北高等学校             | 1,613  | 滝沢市商工会                          | 5,000   |
| 岩手県立盛岡農業高等学校            | 3,657  | 公益財団法人滝沢市体育協会                   | 1,702   |
| 元村保育園                   | 6,500  | 滝沢中央病院                          | 24,912  |
| 鶴飼保育園                   | 8,000  | 社会福祉法人みやま会                      | 10,000  |
| 大沢保育園                   | 3,600  | 社会福祉法人やまゆり会                     | 3,500   |
| 川前保育園                   | 3,700  | NPO法人ワーカーズコープ こどものデイサービスなないろ    | 3,080   |
| 巢子保育園                   | 4,000  | 医療法人社団松誠会 介護老人保健施設ホスピー滝沢        | 8,417   |
| ふうりん保育園・ふうりん保育園分園姥屋敷保育所 | 5,000  | 医療法人社団松誠会 介護老人保健施設たきざわ          | 15,367  |
| 南巢子保育園                  | 5,000  | 社会福祉法人松実会 小規模多機能型居宅介護事業所おはな     | 1,524   |
| 柳沢保育園                   | 3,000  | 社会福祉法人美栄会 特別養護老人ホームいこいの麓・滝沢あなぐち | 1,500   |
| 一本木保育園                  | 3,500  | 滝沢市役所                           | 29,337  |
| なでしこ保育園職員・保護者会          | 5,000  | 滝沢市社会福祉協議会                      | 17,000  |
| りんごの森保育園                | 11,100 | 合 計 (39件)                       | 280,386 |

⑦募金箱

敬称略・順不同

| 設置場所            | 金額(円) |
|-----------------|-------|
| (株)岩手銀行巢子支店     | 50    |
| (株)岩手銀行滝沢支店     | 10    |
| 岩手県立大学          | 897   |
| 滝沢市民福祉センター      | 2,021 |
| 滝沢市商工会          | 2,010 |
| 滝沢市北部コミュニティセンター | 485   |
| 滝沢市役所           | 10    |
| 滝沢市役所 東部出張所     | 1,211 |
| 滝沢中央病院          | 447   |
| 滝沢ふるさと交流館       | 118   |
| 栃内第二病院          | 337   |
| ビッグルーフ滝沢        | 540   |
| 盛岡大学            | 221   |
| 合 計 (13件)       | 8,357 |

④学校募金（児童・生徒の皆様による募金）

敬称略・順不同

| 学校名          | 金額(円) |
|--------------|-------|
| 滝沢市立滝沢第二小学校  | 3,200 |
| 滝沢市立一本木中学校   | 1,621 |
| 岩手県立盛岡農業高等学校 | 4,443 |
| 合 計 (3件)     | 9,264 |

⑥イベント募金

敬称略・順不同

| 内容                      | 金額(円)  |
|-------------------------|--------|
| 滝沢市地域婦人協議会 歳末たすけあい演芸会益金 | 41,370 |
| 合 計 (1件)                | 41,370 |