

令和6年度 共同募金通信

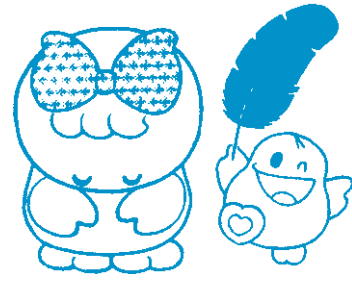

ご協力
ありがとうございます
ありがとうございました

実績額 **6,448,788円**
目標額 **7,400,000円**
達成率 **87.1%**

《内 訳》

① 戸別募金	5,551,554円
② 個人募金	25,433円
③ 法人募金	394,463円
④ 職域募金	322,278円
⑤ 学校募金	73,874円
⑥ 街頭募金	50,182円
⑦ イベント募金	1,401円
⑧ 募金箱等	29,603円

赤い羽根共同募金運動 実績報告

昨年10月1日より実施した「令和6年度赤い羽根共同募金運動」には、本年度も各自治会様のご支援のもと地区担当員の皆様、班長の皆様の多大なご協力により市民の皆様からたくさんのお寄せいただきました。皆様のご協力に感謝申し上げます。募金結果をご報告致します。

お寄せいただいた募金は岩手県共同募金会に送金し、来年度に県内の福祉施設や滝沢市社会福祉協議会の地域福祉事業の財源等として配分されます。

①戸別募金（自治会別）

自治会区分	金額（円）	自治会区分	金額（円）	自治会区分	金額（円）
小 岩 井	282,000	滝沢ニュータウン	372,900	元 村 北	82,200
大 釜 上	91,200	姥 屋 敷	37,600	あ す み 野	122,600
大 釜 南	191,610	元 村 南	68,950	柳 沢	104,253
篠 木	163,640	室 小 路	77,100	巢 子	325,852
大 沢	78,150	国 分	107,000	南 巢 子	111,700
鵜 飼 南	222,077	元 村 中 央	369,750	長 根	544,000
鵜 飼 中 央	56,500	牧 野 林 中 央	271,950	川 前	461,500
滝沢パークタウン	50,400	南 牧 野 林	84,000	南 一 本 木	113,100
上 の 山	100,200	法 誓 寺	329,100	い す み 巢 子 NT	69,394
上 鵜 飼	105,200	元 村 東	119,300	北 一 本 木	60,250
鵜 飼 温 泉	179,200	元 村 西	174,100	合 計	5,551,554

①戸別募金、②個人募金（1,000円以上ご協力いただいた方）

敬称略・順不同

会社名・個人名	金額(円)	会社名・個人名	金額(円)	会社名・個人名	金額(円)	会社名・個人名	金額(円)
有馬 恭久	1,000	斉藤 恵里子	1,000	主濱 恵悦	1,000	平藤 花代	2,000
伊藤 茂	2,000	歳弘 淳	1,000	白藤 桂子	2,000	藤澤 勝文	1,000
井上 豊	1,000	佐々木 元輝	1,000	杉田 京子	1,000	太野 軍	1,000
小川 元春	1,000	佐々木 サヨ	1,000	杉森 俊一	1,000	堀合 忠四郎	2,000
勝田 徹	1,000	佐々木 博孝	1,000	高田 裕功	3,000	三浦 竹雄	1,000
金澤 義宏	1,000	佐々木 峯夫	1,000	高橋 一郎	1,000	三ツ谷 征広	1,000
葛巻 亮子	1,000	佐藤 一成	1,000	高橋 正俊	2,000	柳田 好宏	4,000
熊谷 善雄	1,000	佐藤 光保	11,000	多田 馨	1,000	山口 伸吾	1,000
国分 正策	1,000	澤口 幸輔	1,000	中村 輝美	1,000	吉田 清寿	12,433
琴畑 初美	1,000	下田 富幸	2,000	野内 富雄	1,000	匿名	2,000
昆 勝栄	1,000	下屋敷 昭夫	1,000	初森 昇	1,000		

※76,433円の内、51,000円分は戸別募金としてご協力いただいた金額となっております。

③法人募金（1,000円以上ご協力いただいた法人様）

敬称略・順不同

会社名・個人名	金額(円)	会社名・個人名	金額(円)
朝日建産(株)	10,000	(株)工藤材木店滝沢営業所	5,000
一般社団法人いわてひだまり農園	5,000	(株)交通電機商事	3,000
一本木土地改良区	1,000	(株)小林精機	10,000
伊藤忠エネクスホームライフ東北(株)	3,000	(株)志百家	3,000
医療法人飯島医院	5,000	(株)ニッチコーポレーション	3,000
医療法人館こんの神経内科・脳神経外科クリニック	10,000	(株)島山冷機工業所盛岡営業所	2,000
医療法人山口クリニック	10,000	(株)ホクリョウ物流	3,000
岩手山麓土地改良区	5,000	(株)北陵プランニング	5,000
岩手電工株式会社	5,000	(株)堀井建業	3,000
岩手日報菓子販売センター	3,000	(株)ミクニ	10,000
岩手三菱ふそう自動車販売(株)	10,000	(株)みちのくオート	3,000
植田内科消化器科医院	5,000	(株)やまびこ	10,000
小山田電業(株)盛岡営業所	5,000	(株)山本興業	3,000
学校法人つばめ学園	5,000	(株)ロジティックス岩手	5,000
協積産業(株)	5,000	(有)渥美工務店	1,000
康済会訪問看護ステーション滝沢	5,000	(有)岩手保安	3,000
三栄工業(株)	2,000	(有)牛抱建設	5,000
宗教法人 清雲院	10,000	(有)オダシマ建工	5,000
宗教法人 東林寺	30,000	(有)オリオン薬局	2,000
城北機工(株)	10,000	(有)オリカバ管工設備	3,000
鈴木機械(株)	10,000	(有)菊地工務店	3,000
スワローレンタサービス(株)盛岡	3,000	(有)協力資源	3,000
盛北アルミ建窓	5,000	(有)工藤衣料	2,000
高橋内科胃腸科クリニック	5,000	(有)熊谷工業	3,000
医療法人社団松誠会 滝沢中央病院	10,000	(有)コーク・シール	2,000
栃内第二病院	10,000	(有)光成土地	5,000
浜印刷(株)	3,000	(有)菅原建設	3,000
フラワーショップ百花（クリスマスローズ）	10,000	(有)スギタ	10,000
FLEX（フレックス）	3,000	(有)田中保温工業	10,000
盛岡コンクリートブロック協業組合	2,000	(有)角掛自動車	3,000
山崎製パン(株)仙台工場岩手岩手営業所	5,000	(有)東信商会	5,000
(株)栄建	3,000	(有)東部総業	2,000
(株)エステーモーターズスクール	5,000	(有)二和木材	5,000
(株)L・O・JAPAN	3,000	(有)モルト盛岡営業所	3,000
(株)小田島工務店	5,000	(有)山忠モーターズ	10,000

⑤学校募金（児童・生徒の皆様による募金）

敬称略・順不同

学校名	金額（円）
滝沢市立篠木小学校	20,888
滝沢市立一本木小学校	10,000
滝沢市立鶴飼小学校	14,196
滝沢市立姥屋敷小中学校	2,000
滝沢市立滝沢中央小学校	4,393
滝沢市立滝沢東小学校	12,150
滝沢市立柳沢小中学校	6,850
岩手県立盛岡農業高等学校	3,397
合計（8件）	73,874

⑥街頭募金

敬称略・順不同

実施場所	金額（円）
マイヤ滝沢店	13,314
ビッグハウス巣子店	20,536
ビッグハウス国分店	6,814
ベルフ牧野林店	9,518
合計（4件）	50,182

⑦イベント募金

敬称略

内 容	金額（円）
滝沢市ボランティアまつり	831
滝沢市老人クラブ連合会演芸大会	570
合計（2件）	1,401

⑧募金箱等

敬称略・順不同

内 容	金額（円）
医療法人社団松誠会 滝沢中央病院	1,226
栃内第二病院	2,105
岩手県立大学	3,770
盛岡大学	63
国立岩手山青少年交流の家	630
滝沢総合公園体育館	380
(株)岩手銀行滝沢支店	103
(株)岩手銀行巣子支店	282
(株)北日本銀行滝沢支店	371
(株)北日本銀行巣子支店	501
いわて生協	7,958
(株)ダイナム	2,043
滝沢市役所	117
滝沢市役所 東部出張所	239
滝沢市北部コミュニティセンター	146
滝沢ふるさと交流館	73
ビッグルーフ滝沢	3,463
滝沢市商工会	1,000
滝沢市市民福祉センター	513
olive 滝沢店（赤い羽根自動販売機）	4,607
預金利息（4件）	13
合計（24件）	29,603

④職域募金（職場の皆様からのご協力）

敬称略・順不同

事業所名等	金額（円）
滝沢市立鶴飼小学校	6,511
滝沢市立滝沢小学校	10,508
滝沢市立一本木小学校	2,800
滝沢中央小学校教職員	4,134
滝沢市立滝沢東小学校	2,583
滝沢市立滝沢第二中学校	16,496
岩手県立盛岡農業高等学校	2,131
元村保育園	5,775
鶴飼保育園	7,000
大釜幼稚園保育園	5,000
大沢保育園	4,000
川前保育園	4,100
巣子保育園	4,750
ふうりん保育園	3,000
南巣子保育園	7,000
柳沢保育園	2,000
一本木保育園	3,300
なでしこ保育園保護者会・職員	2,800
ふじなでしここども園	6,650
りんごの森保育園	10,000
学校法人つばめ学園	3,724
材木育種センター東北育種場	1,000
陸上自衛隊岩手駐屯地	35,583
岩手県中央家畜保健衛生所	2,471
滝沢消防署	5,000
滝沢消防署滝沢北出張所	2,100
滝沢市商工会	5,000
公益財団法人滝沢市体育協会	750
滝沢市シルバー人材センター	4,337
医療法人社団松誠会 滝沢中央病院	25,050
社会福祉法人みやま会	10,000
障がい者支援施設 みたけの杜	11,101
社会福祉法人千慈会 瑞雲荘互助会	3,000
社会福祉法人やまゆり会 みりのりホーム	5,167
医療法人社団松誠会 介護老人保健施設ホスピー滝沢	5,713
医療法人社団松誠会 介護老人保健施設たきざわ	15,020
社会福祉法人松実会 ケアハウス巣子	4,600
社会福祉法人松実会 小規模多機能型居宅介護事業所おはな	1,008
社会福祉法人麗沢会 介護老人福祉施設いたく苑	8,330
有限会社やまゆり ケアセンターたきざわ	5,000
小規模多機能型居宅介護施設ベルヴェーレの里	5,000
滝沢市役所	34,286
滝沢市社会福祉協議会	18,500
合計（43件）	322,278

募金総額

6,432,892円

《内訳》

① 戸別募金	4,794,959円
② 個人募金	68,574円
③ 法人募金	1,199,783円
④ 職域募金	287,564円
⑤ 学校募金	32,935円
⑥ イベント募金	37,440円
⑦ 募金箱等	11,637円

滝沢市歳末たすけあい運動 実績報告

12月に実施しました令和6年度の「歳末たすけあい運動」にご協力いただき、ありがとうございます。

皆様より心温まるご支援を頂戴いたしましたことに厚く御礼申し上げますとともに、募金結果をご報告いたします。

お寄せいただいた募金は在宅や施設等で援助を必要とする方々への激励金として配布させていただきました。

令和6年度滝沢市歳末たすけあい激励金配分結果

(総合的に判断して支援・援助及び激励が必要と思われる方又は世帯で下記の項目に該当する方又は世帯)

配分先	内 容	件数	単価(円)	金額(円)
遺児	両親が死亡した当該年度18歳に達するまでの子ども	0	5,000	0
ひとり親世帯の子ども	ひとり親の義務教育終了前の子ども	188	5,000	940,000
重度障がい児・者	日常生活で常時介護を必要とする70歳未満の方	47	5,000	235,000
ひとり暮らし高齢者	子・孫等から日常生活の支援が受けられない満70歳以上の方	134	5,000	670,000
①生活困難世帯の子ども	準要保護世帯の中学生以下の子ども 生活保護に準ずるとと思われる世帯の中学生以下の子ども	41	5,000	205,000
②生活困難世帯の世帯主	生活保護に準ずるとと思われる世帯の世帯主(①に重複しない世帯)	21	5,000	105,000
在宅重度障がい児・者等介護人	日常生活で常時介護を必要とする重度障がい者、寝たきり高齢者、認知症高齢者等を介護している方	64	5,000	320,000
被災世帯	過去1年間に災害(火災・水害)を被った世帯	0	5,000	0
福祉施設入所児童	児童養護施設・乳児院等に入所している児童	14	5,000	70,000
福祉施設配分 (市内の要介護福祉施設に対して、利用者の年末年始行事の開催費用として配分)	障がい者支援施設瑞雲荘、障がい福祉サービス事業所みのりホーム、就労継続支援B型ワーク小田工房、就労継続支援B型りんりん舎、指定障害福祉サービス事業所みやま、みやま会共同生活援助事業所あけぼの荘、みやま会共同生活援助事業所グループホーム喜楽楽A・B、みやま会共同生活援助事業所フローラSUGO、みやま会共同生活援助事業所フォレスト1・2、就労継続支援B型「1」、地域生活支援センター滝沢、グループホームいこいほむ、特別養護老人ホームれいたく苑、特別養護老人ホームたきざわの家、通所介護れいたく苑デイサービスセンター、介護老人保健施設ホスピー滝沢、介護老人保健施設たきざわ、軽費老人ホームケアハウス巣子、小規模多機能型居宅介護事業所おはな、住宅型有料老人ホームピースフル滝沢、介護老人保健施設カルモナ、カルモナ通所リハビリテーション、認知症対応型共同御生活介護ほほえみの家、認知症対応型共同生活介護今が一番館、通所介護デイサービス今が一番館、障害者支援施設みたけの杜施設入所支援、障害者支援施設みたけの杜生活介護、障害者支援施設みたけの杜就労継続支援B、障害者支援施設みたけの杜短期入所、障害者支援施設みたけの杜日中一時支援、ひだまりの家宿泊型生活訓練、ひだまりの家生活訓練、ひだまりの家生活介護、共同生活援助事業所こもれび、放課後等デイサービスおおぞら、放課後等デイサービス飛行船、こどものデイサービスなないろ、こどものデイサービスなないろぶち、特別養護老人ホームいこいの麓・滝沢あなぐち、就労継続支援B型モデルゲンロート、放課後等デイサービスギフト	41		751,000
地域福祉配分	牧野林お茶っくらぶ、水曜の会、元村西お茶っこ会、ネムネムの会	4	20,000	80,000
事務費		1		267,000
	合 計	555		3,643,000

※配分残：配分残は社会福祉法人岩手県共同募金会に送納2,789,892円

(令和7年度、社会福祉法人滝沢市社会福祉協議会に配分され、滝沢市で実施される各種地域福祉活動の事業費として還元されます。)

【事務費内訳】(令和7年2月28日現在)

勘定科目	金額(円)	備 考	勘定科目	金額(円)	備 考
消耗品費	25,421	事務用品	通信運搬費	49,898	郵便料金
諸謝金	100,000	民生委員出納事務			
印刷製本費	91,681	コピー料金、募金袋、回覧文書印刷費	合 計	267,000	

①戸別募金、②個人募金（1,000円以上ご協力いただいた方）

敬称略・順不同

Table with 5 columns: Name, Amount (円), Name, Amount (円), Name, Amount (円), Name, Amount (円). Lists donors and their contribution amounts.

※148,725円の内、80,151円分は戸別募金としてご協力いただいた金額となっております。

③法人募金（1,000円以上ご協力いただいた法人様）

敬称略・順不同

Table with 8 columns: Store/Company/Individual Name, Amount (円), Store/Company/Individual Name, Amount (円), Store/Company/Individual Name, Amount (円), Store/Company/Individual Name, Amount (円). Lists corporate donors and their contribution amounts.

①戸別募金（自治会別）

自治会区分	金額(円)	自治会区分	金額(円)	自治会区分	金額(円)
小 岩 井	237,650	滝沢ニュータウン	321,000	元 村 北	71,300
大 釜 上	77,700	姥 屋 敷	34,700	あ す み 野	104,800
大 釜 南	167,200	元 村 南	79,010	柳 沢	97,757
篠 木	140,100	室 小 路	81,400	巢 子	279,733
大 沢	63,300	国 分	102,900	南 巢 子	97,800
鶴 飼 南	208,160	元 村 中 央	297,200	長 根	473,600
鶴 飼 中 央	46,600	牧 野 林 中 央	222,770	川 前	403,650
滝沢パークタウン	50,700	南 牧 野 林	70,000	南 一 本 木	101,700
上 の 山	85,300	法 誓 寺	259,500	い す み 巢 子 NT	65,129
上 鶴 飼	87,700	元 村 東	103,800	北 一 本 木	54,200
鶴 飼 温 泉	152,300	元 村 西	156,300	合 計	4,794,959

④職域募金（職場の皆様からの募金）

敬称略・順不同

事業所名	金額(円)	事業所名	金額(円)
滝沢市立鶴飼小学校	2,135	林木育種センター東北育種場	1,500
滝沢市立篠木小学校	5,328	陸上自衛隊岩手駐屯地	35,583
滝沢市立滝沢第二小学校	3,500	岩手県中央家畜保健衛生所	2,112
滝沢市立滝沢東小学校	1,887	滝沢消防署	5,000
岩手県立盛岡北高等学校	1,760	滝沢消防署滝沢北出張所	2,100
岩手県立盛岡農業高等学校	1,948	滝沢市商工会	5,000
元村保育園	5,775	公益財団法人滝沢市体育協会	850
鶴飼保育園	7,000	医療法人社団松誠会 滝沢中央病院	25,543
大沢保育園	4,000	社会福祉法人みやま会	10,000
川前保育園	4,100	社会福祉法人やまゆり会	3,691
巢子保育園	4,750	NPO法人ワーカーズコープ こどものデイサービスなないろ	3,000
ふうりん保育園	4,000	一般社団法人いわてひだまり農園	5,000
南巢子保育園	6,000	医療法人社団松誠会 介護老人保健施設ホスピー滝沢	7,241
柳沢保育園	2,000	医療法人社団松誠会 介護老人保健施設たきざわ	12,877
一本木保育園	4,000	社会福祉法人麗沢会 介護老人福祉施設れいたく苑	18,426
牧の林すずの音保育園	1,060	小規模多機能型居宅介護施設ベルヴェーレの里	5,000
なでしこ保育園職員・保護者会	5,000	社会福祉法人美菜会 特別養護老人ホームいこいの麓・滝沢あなぐち	1,500
りんごの森保育園	9,600	滝沢市役所	34,332
ふじなでしこ子ども園	2,966	滝沢市社会福祉協議会	17,000
学校法人大釜学園	10,000		
学校法人つばめ学園	5,000		
		合計（40件）	287,564

⑦募金箱等

敬称略・順不同

設置場所	金額(円)
㈱岩手銀行滝沢支店	185
岩手県立大学	2,409
㈱北日本銀行滝沢支店	163
滝沢市市民福祉センター	5,292
滝沢市商工会	1,165
滝沢市北部コミュニティセンター	298
滝沢市役所	1
滝沢市役所 東部出張所	122
医療法人社団松誠会 滝沢中央病院	112
滝沢ふるさと交流館	563
栃内第二病院	752
ビッグライフ滝沢	10
盛岡大学	118
Yahoo! ネット募金	447
合計（14件）	11,637

⑤学校募金（児童・生徒の皆様による募金）

敬称略・順不同

学校名	金額(円)
滝沢市立鶴飼小学校	14,196
滝沢市立篠木小学校	3,583
滝沢市立滝沢第二小学校	6,000
岩手県立盛岡北高等学校	5,540
岩手県立盛岡農業高等学校	3,616
合計（5件）	32,935

⑥イベント募金

敬称略・順不同

内容	金額(円)
滝沢市地域婦人協議会 歳末たすけあい演芸会益金	37,440
合計（1件）	37,440